



SAN JOSÉ DEL RINCÓN

2022 - 2024



"2022. Año del Quincentenario de la Fundación de Toluca de Lerdo, Capital del Estado de México"

LICENCIA DE CONSTRUCCION

LIC. No. 10

FOLIO DE REF. SDU/LC-10/2022

DATOS GENERALES

REF. L.U.S. MSJR/SDU/LUS-11/2022

DESTINO DEL INMUEBLE COMERCIAL

ZONA A-MP-NP-

TRAMITE REALIZADO

VALOR CALCULADO

<input checked="" type="checkbox"/>	OBRA NUEVA	139.00 M2	\$	1,340.00
<input type="checkbox"/>	AMPLIACIÓN	M2	\$	
<input type="checkbox"/>	EXTEMPORÁNEA	M2	\$	
<input type="checkbox"/>	OTRO (S)	M2	\$	
FECHA DE EXPEDICIÓN		25 DE MARZO DE 2022	FECHA DE VENCIMIENTO	25 DE MARZO DE 2023

OTRAS DISPOSICIONES

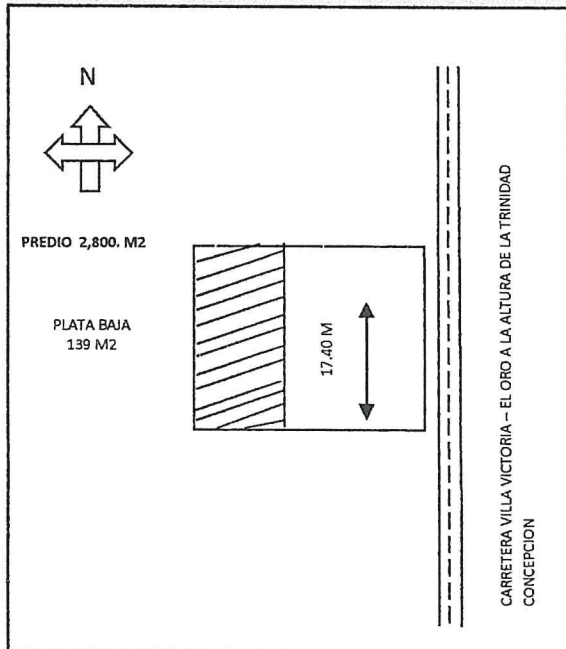

SUPERFICIE TOTAL DEL PREDIO 2,800 M2.

CONSTRUCCIÓN EN EL PREDIO 139 M2.

CONSTRUCCIÓN EXISTENTE _____

DATOS DEL PREDIO

CALLE LA TRINIDAD CONCEPCION

No. OFICIAL S/N No. ANTERIOR S/N

MUNICIPIO SAN JOSÉ DEL RINCÓN, MÉXICO.

MZA. _____ LOTE _____ SUP. 2,800 M2

DATOS DEL PROPIETARIO

NOMBRE SEVERIANO CRUZ GONZALEZ

DIRECCIÓN TRINIDAD CONCEPCION

MUNICIPIO SAN JOSÉ DEL RINCÓN MEX.

DATOS DEL PERITO

NOMBRE _____

DOM. PROF. _____

COL./DEL. _____

REG. DE PERITO _____

CED. PROF. _____

DERECHOS:

CONSTRUCCION COMERCIAL

TOTAL DE DERECHOS \$ 1,340.00

*Recibi Original
24-03-2022
Severiano Cruz*

L.A.E. MARIELA MARLEM MARÍN GRANADOS
ENCARGADA DE DESPACHO DE LA SUBDIRECCIÓN DE DESARROLLO URBANO
AUTORIZA

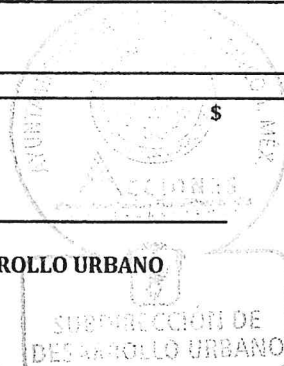

NOTAS: Esta Licencia deja a salvo derechos de terceros

Esta licencia y los planos autorizados deberán estar en la obra para mostrarlos a los supervisores. El incumplimiento de esta disposición amerita una sanción. Toda construcción que se concluya requerirá de constancia de terminación de obra y de no estar concluida deberá solicitar su prórroga o su suspensión. La presente licencia de construcción ampara únicamente la construcción de dos locales, cualquier concepto diferente al otorgado causará revocación y en consecuencia invalidez a la presente.

PRESIDENCIA MUNICIPAL

Calle Guadalupe Victoria 12, CP 50660, San José del Rincón Centro, Méx. 712 124 2097