



CONSTRUCTORA

**MUNICIPIO DE SAN JOSÉ DEL RINCÓN
2019 - 2021
DIRECCIÓN DE OBRAS PÚBLICAS Y DESARROLLO URBANO**

Invitación Restringida No.:
SJR/DOPyDU/ED-TEC/IR-070/FISMDF-2020
Fecha de Apertura:
24 DE OCTUBRE DE 2020

Fecha de Inicio:
03 DE NOVIEMBRE DE 2020

Nombre de la Obra:
CONSTRUCCIÓN DE TECHADO EN AREA DE IMPARTICION DE EDUCACIÓN FISICA EN LA
ESCUELA PRIMARIA NIÑOS HEROES
Comunidad:
GUARDA LA LAGUNITA EL PUEBLITO

Fecha de Termino:
17 DE DICIEMBRE DE 2020

Duración:
45 DIAS NATURALES

Documento E6 1) Programa de erogaciones mensuales de ejecución general de los trabajos

No.	Concepto	Unidad	Cantidad	P. Unitario	Total	Inicia	Termina	2020	
								Nov	Dic
1	TRAZO Y NIVELACION DE TERRENO POR MEDIOS MANUALES PARA DESPLANTE DE ESTRUCTURA ESTABLECIENDO EJES Y NIVELES DE REFERENCIA. INCLUYE: MATERIALES, MANO DE OBRA Y HERRAMIENTA.	m2	390.00	\$ 13.57	\$ 5,292.30	03/Nov/2020	03/Nov/2020	5,292.30	

Simbología: Actividad Grupo Crítica

Atentamente
LIC. JUAN ANTONIO GUZMÁN SÁNCHEZ
REPRESENTANTE LEGAL

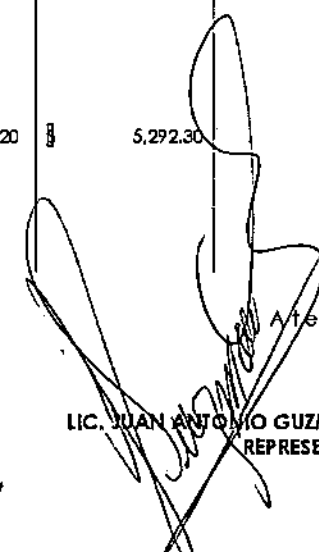

000397



CONSTRUCTORA

MUNICIPIO DE SAN JOSÉ DEL RINCÓN
2019 - 2021
DIRECCIÓN DE OBRAS PÚBLICAS Y DESARROLLO URBANO

Invitación Restringida No.:
SJR/DOPYDU/ED-TEC/IR-070/FISMDF-2020
Fecha de Apertura:
26 DE OCTUBRE DE 2020

Fecha de Inicio:
03 DE NOVIEMBRE DE 2020

Nombre de la Obra:
CONSTRUCCIÓN DE TECHADO EN AREA DE IMPARTICION DE EDUCACIÓN FISICA EN LA
ESCUELA PRIMARIA NIÑOS HEROES
Comunidad:
GUARDA LA LAGUNITA EL PUEBLITO

Fecha de Terminó:
17 DE DICIEMBRE DE 2020

Duración:
45 DIAS NATURALES

Documento E6 1) Programa de erogaciones mensuales de ejecución general de los trabajos

No.	Concepto	Unidad	Cantidad	P. Unitario	Total	Inicia	Termina	2020	
								Nov	Dic
2	DEMOLICION DE FIRME DE CONCRETO EXISTENTE DE 10 CM. DE ESPESOR POR MEDIOS SEMI-MANUALES, CONSIDERANDO CORTE DE PISO. INCLUYE: MANO DE OBRA Y HERRAMIENTA.	m2	32.40	\$ 140.10	\$ 4,539.24	03/Nov/2020	05/Nov/2020	<input checked="" type="checkbox"/>	4,539.24
3	EXCAVACION A MANO EN CEPA, PARA ALOJAR CIMENTACION EN MATERIAL TIPO B, CONSIDERANDO AFINE DE TALUDES Y FONDO, A UNA PROFUNDIDAD DE 0.00 A 2.00 M. INCLUYE: MANO DE OBRA Y HERRAMIENTA.	m3	42.12	\$ 241.73	\$ 10,181.67	04/Nov/2020	08/Nov/2020	<input type="checkbox"/>	10,181.67
4	CARGA Y ACARREO HORIZONTAL SIN PENDIENTE DE TIERRA, ARENA, CASCAJO, ETC. PRODUCTO DE LA OBRA EN	m3	39.84	\$ 151.50	\$ 6,035.76	08/Nov/2020	09/Nov/2020	<input type="checkbox"/>	6,035.76

Simbología: Actividad Grupo Crítica

(Handwritten signature)

Atentamente

LIC. JUAN ANTONIO GUZMÁN SÁNCHEZ
REPRESENTANTE LEGAL

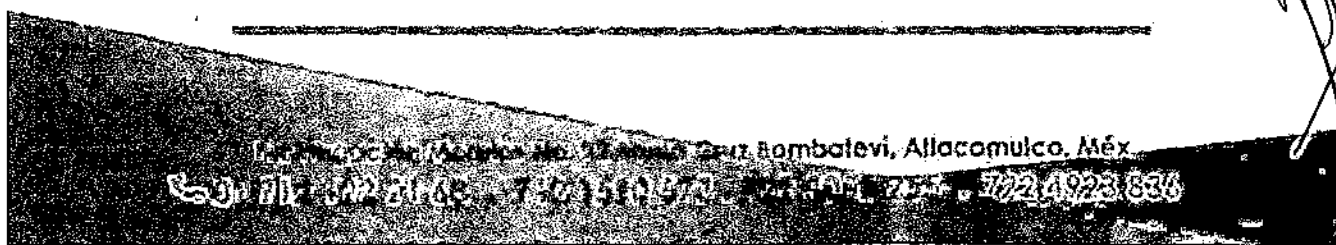

000398



CONSTRUCTORA

**MUNICIPIO DE SAN JOSÉ DEL RINCÓN
2019 - 2021
DIRECCIÓN DE OBRAS PÚBLICAS Y DESARROLLO URBANO**

Invitación Restringida No.:
SJR/DOPyDU/ED-TEC/IR-070/FISMDF-2020
Fecha de Apertura:
26 DE OCTUBRE DE 2020

Fecha de Inicio:
03 DE NOVIEMBRE DE 2020

Nombre de la Obra:
CONSTRUCCIÓN DE TECHADO EN AREA DE IMPARTICION DE EDUCACIÓN FISICA EN LA
ESCUELA PRIMARIA NIÑOS HEROES
Comunidad:
GUARDA LA LAGUNITA EL PUEBLITO

Fecha de Termina:
17 DE DICIEMBRE DE 2020

Duración:
45 DIAS NATURALES

Documento E6 1) Programa de erogaciones mensuales de ejecución general de los trabajos

No.	Concepto	Unidad	Cantidad	P. Unitario	Total	Inicia	Termina	2020	
								Nov	Dic
	CARRETILLA A UNA DISTANCIA DE 20.00 M. MEDIDO COMPACTO. INCLUYE CARGA Y DESCARGA DEL MATERIAL TIRO LIBRE FUERA DE LA OBRA, MANO DE OBRA Y HERRAMIENTA.								
5	PLANTILLA DE CIMENTACION DE CONCRETO HECHO EN OBRA RESISTENCIA NORMAL, AGREGADO MAXIMO DE 3/4" PC=100 GK/CM2 DE 5 CM DE ESPESOR. INCLUYE: MATERIAL, MANO DE OBRA Y HERRAMIENTA.	m2	32.40	\$ 188.19	\$ 6,097.36	09/Nov/2020	10/Nov/2020	\$ <input checked="" type="checkbox"/>	6,097.36
6	ZAPATA AISLADA DE 1.60 X 1.60 X 0.25 M DE CONCRETO	pza	10.00	\$ 4,047.33	\$ 40,473.30	11/Nov/2020	15/Nov/2020	\$ <input checked="" type="checkbox"/>	40,473.30

Simbología: Actividad Grupo Crítica

Atentamente
LIC. JUAN ANTONIO GUZMÁN SÁNCHEZ
REPRESENTANTE LEGAL

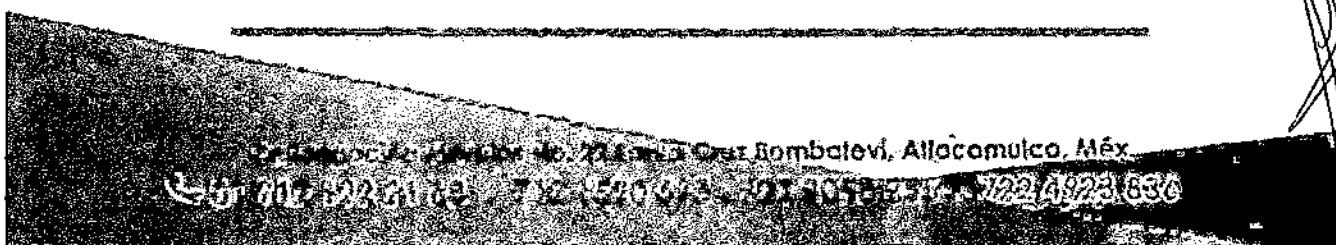

000339



CONSTRUCTORA

MUNICIPIO DE SAN JOSÉ DEL RINCÓN
2019 - 2021

DIRECCIÓN DE OBRAS PÚBLICAS Y DESARROLLO URBANO

Invitación Restringida No.:
SJR/DOPyDU/ED-TEC/IR-070/FISMDF-2020
Fecha de Apertura:
26 DE OCTUBRE DE 2020

Fecha de Inicio:
03 DE NOVIEMBRE DE 2020

Nombre de la Obra:
CONSTRUCCIÓN DE TECHADO EN AREA DE IMPARTICION DE EDUCACIÓN FISICA EN LA
ESCUELA PRIMARIA NIÑOS HEROES
Comunidad:
GUARDA LA LAGUNTA EL PUEBLITO

Fecha de Término:
17 DE DICIEMBRE DE 2020

Duración:
45 DÍAS NATURALES

Documento E6 1) Programa de erogaciones mensuales de ejecución general de los trabajos

No.	Concepto	Unidad	Cantidad	P. Unitario	Total	Inicia	Termina	2020	
								Nov	Dic
7	HECHO EN OBRA FC= 250 KG/CM2, ARMADA CON VARILLA DE 1/2" @ 15 CM EN AMBOS SENTIDOS. INCLUYE: MATERIALES, MANO DE OBRA Y HERRAMIENTA.	m	10.00	\$ 3,947.79	\$ 39,477.90	11/Nov/2020	17/Nov/2020	\$	39,477.90
8	DADO DE 0.80 X 0.80 DE CONCRETO HECHO EN OBRA FC= 250 KG/CM2 ARMADO CON 4 VARILLAS DE 3/4" Y 8 VARILLAS DE 3/8", ESTRIBOS DE 3/8" @ 15 CM PARA REFUERZO DE COLUMNA DE 0.60 M DE DIAMETRO. INCLUYE: MATERIALES, MANO DE OBRA Y HERRAMIENTA.	m	40.00	\$ 3,508.16	\$ 140,326.40	11/Nov/2020	22/Nov/2020	\$	140,326.40

Simbología: Actividad Grupo Crítica

Atentamente
LIC. JUAN ANTONIO GUZMÁN SÁNCHEZ
REPRESENTANTE LEGAL

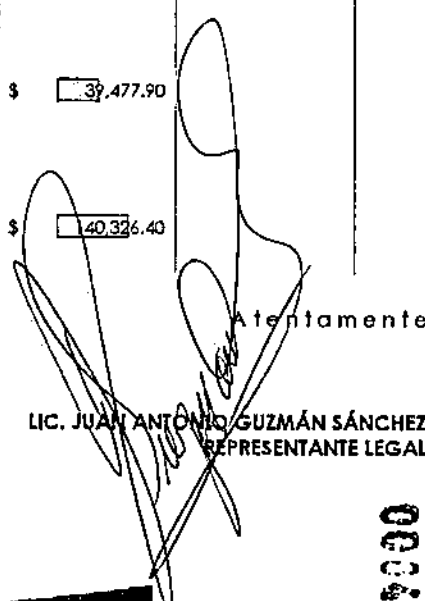

Carretera 200 km. a la Laguna de los Hornos, San José del Rincón, Allacomulco, Méx.
Tel: 38-244200-3, 38-244200-4, 38-244200-5, 38-244200-6, 38-244200-7, 38-244200-8, 38-244200-9, 38-244200-10, 38-244200-11, 38-244200-12, 38-244200-13, 38-244200-14, 38-244200-15, 38-244200-16, 38-244200-17, 38-244200-18, 38-244200-19, 38-244200-20, 38-244200-21, 38-244200-22, 38-244200-23, 38-244200-24, 38-244200-25, 38-244200-26, 38-244200-27, 38-244200-28, 38-244200-29, 38-244200-30, 38-244200-31, 38-244200-32, 38-244200-33, 38-244200-34, 38-244200-35, 38-244200-36, 38-244200-37, 38-244200-38, 38-244200-39, 38-244200-40, 38-244200-41, 38-244200-42, 38-244200-43, 38-244200-44, 38-244200-45, 38-244200-46, 38-244200-47, 38-244200-48, 38-244200-49, 38-244200-50, 38-244200-51, 38-244200-52, 38-244200-53, 38-244200-54, 38-244200-55, 38-244200-56, 38-244200-57, 38-244200-58, 38-244200-59, 38-244200-60, 38-244200-61, 38-244200-62, 38-244200-63, 38-244200-64, 38-244200-65, 38-244200-66, 38-244200-67, 38-244200-68, 38-244200-69, 38-244200-70, 38-244200-71, 38-244200-72, 38-244200-73, 38-244200-74, 38-244200-75, 38-244200-76, 38-244200-77, 38-244200-78, 38-244200-79, 38-244200-80, 38-244200-81, 38-244200-82, 38-244200-83, 38-244200-84, 38-244200-85, 38-244200-86, 38-244200-87, 38-244200-88, 38-244200-89, 38-244200-90, 38-244200-91, 38-244200-92, 38-244200-93, 38-244200-94, 38-244200-95, 38-244200-96, 38-244200-97, 38-244200-98, 38-244200-99, 38-244200-100, 38-244200-101, 38-244200-102, 38-244200-103, 38-244200-104, 38-244200-105, 38-244200-106, 38-244200-107, 38-244200-108, 38-244200-109, 38-244200-110, 38-244200-111, 38-244200-112, 38-244200-113, 38-244200-114, 38-244200-115, 38-244200-116, 38-244200-117, 38-244200-118, 38-244200-119, 38-244200-120, 38-244200-121, 38-244200-122, 38-244200-123, 38-244200-124, 38-244200-125, 38-244200-126, 38-244200-127, 38-244200-128, 38-244200-129, 38-244200-130, 38-244200-131, 38-244200-132, 38-244200-133, 38-244200-134, 38-244200-135, 38-244200-136, 38-244200-137, 38-244200-138, 38-244200-139, 38-244200-140, 38-244200-141, 38-244200-142, 38-244200-143, 38-244200-144, 38-244200-145, 38-244200-146, 38-244200-147, 38-244200-148, 38-244200-149, 38-244200-150, 38-244200-151, 38-244200-152, 38-244200-153, 38-244200-154, 38-244200-155, 38-244200-156, 38-244200-157, 38-244200-158, 38-244200-159, 38-244200-160, 38-244200-161, 38-244200-162, 38-244200-163, 38-244200-164, 38-244200-165, 38-244200-166, 38-244200-167, 38-244200-168, 38-244200-169, 38-244200-170, 38-244200-171, 38-244200-172, 38-244200-173, 38-244200-174, 38-244200-175, 38-244200-176, 38-244200-177, 38-244200-178, 38-244200-179, 38-244200-180, 38-244200-181, 38-244200-182, 38-244200-183, 38-244200-184, 38-244200-185, 38-244200-186, 38-244200-187, 38-244200-188, 38-244200-189, 38-244200-190, 38-244200-191, 38-244200-192, 38-244200-193, 38-244200-194, 38-244200-195, 38-244200-196, 38-244200-197, 38-244200-198, 38-244200-199, 38-244200-200, 38-244200-201, 38-244200-202, 38-244200-203, 38-244200-204, 38-244200-205, 38-244200-206, 38-244200-207, 38-244200-208, 38-244200-209, 38-244200-210, 38-244200-211, 38-244200-212, 38-244200-213, 38-244200-214, 38-244200-215, 38-244200-216, 38-244200-217, 38-244200-218, 38-244200-219, 38-244200-220, 38-244200-221, 38-244200-222, 38-244200-223, 38-244200-224, 38-244200-225, 38-244200-226, 38-244200-227, 38-244200-228, 38-244200-229, 38-244200-230, 38-244200-231, 38-244200-232, 38-244200-233, 38-244200-234, 38-244200-235, 38-244200-236, 38-244200-237, 38-244200-238, 38-244200-239, 38-244200-240, 38-244200-241, 38-244200-242, 38-244200-243, 38-244200-244, 38-244200-245, 38-244200-246, 38-244200-247, 38-244200-248, 38-244200-249, 38-244200-250, 38-244200-251, 38-244200-252, 38-244200-253, 38-244200-254, 38-244200-255, 38-244200-256, 38-244200-257, 38-244200-258, 38-244200-259, 38-244200-260, 38-244200-261, 38-244200-262, 38-244200-263, 38-244200-264, 38-244200-265, 38-244200-266, 38-244200-267, 38-244200-268, 38-244200-269, 38-244200-270, 38-244200-271, 38-244200-272, 38-244200-273, 38-244200-274, 38-244200-275, 38-244200-276, 38-244200-277, 38-244200-278, 38-244200-279, 38-244200-280, 38-244200-281, 38-244200-282, 38-244200-283, 38-244200-284, 38-244200-285, 38-244200-286, 38-244200-287, 38-244200-288, 38-244200-289, 38-244200-290, 38-244200-291, 38-244200-292, 38-244200-293, 38-244200-294, 38-244200-295, 38-244200-296, 38-244200-297, 38-244200-298, 38-244200-299, 38-244200-300, 38-244200-301, 38-244200-302, 38-244200-303, 38-244200-304, 38-244200-305, 38-244200-306, 38-244200-307, 38-244200-308, 38-244200-309, 38-244200-310, 38-244200-311, 38-244200-312, 38-244200-313, 38-244200-314, 38-244200-315, 38-244200-316, 38-244200-317, 38-244200-318, 38-244200-319, 38-244200-320, 38-244200-321, 38-244200-322, 38-244200-323, 38-244200-324, 38-244200-325, 38-244200-326, 38-244200-327, 38-244200-328, 38-244200-329, 38-244200-330, 38-244200-331, 38-244200-332, 38-244200-333, 38-244200-334, 38-244200-335, 38-244200-336, 38-244200-337, 38-244200-338, 38-244200-339, 38-244200-340, 38-244200-341, 38-244200-342, 38-244200-343, 38-244200-344, 38-244200-345, 38-244200-346, 38-244200-347, 38-244200-348, 38-244200-349, 38-244200-350, 38-244200-351, 38-244200-352, 38-244200-353, 38-244200-354, 38-244200-355, 38-244200-356, 38-244200-357, 38-244200-358, 38-244200-359, 38-244200-360, 38-244200-361, 38-244200-362, 38-244200-363, 38-244200-364, 38-244200-365, 38-244200-366, 38-244200-367, 38-244200-368, 38-244200-369, 38-244200-370, 38-244200-371, 38-244200-372, 38-244200-373, 38-244200-374, 38-244200-375, 38-244200-376, 38-244200-377, 38-244200-378, 38-244200-379, 38-244200-380, 38-244200-381, 38-244200-382, 38-244200-383, 38-244200-384, 38-244200-385, 38-244200-386, 38-244200-387, 38-244200-388, 38-244200-389, 38-244200-390, 38-244200-391, 38-244200-392, 38-244200-393, 38-244200-394, 38-244200-395, 38-244200-396, 38-244200-397, 38-244200-398, 38-244200-399, 38-244200-400, 38-244200-401, 38-244200-402, 38-244200-403, 38-244200-404, 38-244200-405, 38-244200-406, 38-244200-407, 38-244200-408, 38-244200-409, 38-244200-410, 38-244200-411, 38-244200-412, 38-244200-413, 38-244200-414, 38-244200-415, 38-244200-416, 38-244200-417, 38-244200-418, 38-244200-419, 38-244200-420, 38-244200-421, 38-244200-422, 38-244200-423, 38-244200-424, 38-244200-425, 38-244200-426, 38-244200-427, 38-244200-428, 38-244200-429, 38-244200-430, 38-244200-431, 38-244200-432, 38-244200-433, 38-244200-434, 38-244200-435, 38-244200-436, 38-244200-437, 38-244200-438, 38-244200-439, 38-244200-440, 38-244200-441, 38-244200-442, 38-244200-443, 38-244200-444, 38-244200-445, 38-244200-446, 38-244200-447, 38-244200-448, 38-244200-449, 38-244200-450, 38-244200-451, 38-244200-452, 38-244200-453, 38-244200-454, 38-244200-455, 38-244200-456, 38-244200-457, 38-244200-458, 38-244200-459, 38-244200-460, 38-244200-461, 38-244200-462, 38-244200-463, 38-244200-464, 38-244200-465, 38-244200-466, 38-244200-467, 38-244200-468, 38-244200-469, 38-244200-470, 38-244200-471, 38-244200-472, 38-244200-473, 38-244200-474, 38-244200-475, 38-244200-476, 38-244200-477, 38-244200-478, 38-244200-479, 38-244200-480, 38-244200-481, 38-244200-482, 38-244200-483, 38-244200-484, 38-244200-485, 38-244200-486, 38-244200-487, 38-244200-488, 38-244200-489, 38-244200-490, 38-244200-491, 38-244200-492, 38-244200-493, 38-244200-494, 38-244200-495, 38-244200-496, 38-244200-497, 38-244200-498, 38-244200-499, 38-244200-500, 38-244200-501, 38-244200-502, 38-244200-503, 38-244200-504, 38-244200-505, 38-244200-506, 38-244200-507, 38-244200-508, 38-244200-509, 38-244200-510, 38-244200-511, 38-244200-512, 38-244200-513, 38-244200-514, 38-244200-515, 38-244200-516, 38-244200-517, 38-244200-518, 38-244200-519, 38-244200-520, 38-244200-521, 38-244200-522, 38-244200-523, 38-244200-524, 38-244200-525, 38-244200-526, 38-244200-527, 38-244200-528, 38-244200-529, 38-244200-530, 38-244200-531, 38-244200-532, 38-244200-533, 38-244200-534, 38-244200-535, 38-244200-536, 38-244200-537, 38-244200-538, 38-244200-539, 38-244200-540, 38-244200-541, 38-244200-542, 38-244200-543, 38-244200-544, 38-244200-545, 38-244200-546, 38-244200-547, 38-244200-548, 38-244200-549, 38-244200-550, 38-244200-551, 38-244200-552, 38-244200-553, 38-244200-554, 38-244200-555, 38-244200-556, 38-244200-557, 38-244200-558, 38-244200-559, 38-244200-560, 38-244200-561, 38-244200-562, 38-244200-563, 38-244200-564, 38-244200-565, 38-244200-566, 38-244200-567, 38-244200-568, 38-244200-569, 38-244200-570, 38-244200-571, 38-244200-572, 38-244200-573, 38-244200-574, 38-244200-575, 38-244200-576, 38-244200-577, 38-244200-578, 38-244200-579, 38-244200-580, 38-244200-581, 38-244200-582, 38-244200-583, 38-244200-584, 38-244200-585, 38-244200-586, 38-244200-587, 38-244200-588, 38-244200-589, 38-244200-590, 38-244200-591, 38-244200-592, 38-244200-593, 38-244200-594, 38-244200-595, 38-244200-596, 38-244200-597, 38-244200-598, 38-244200-599, 38-244200-600, 38-244200-601, 38-244200-602, 38-244200-603, 38-244200-604, 38-244200-605, 38-244200-606, 38-244200-607, 38-244200-608, 38-244200-609, 38-244200-610, 38-244200-611, 38-244200-612, 38-244200-613, 38-244200-614, 38-244200-615, 38-244200-616, 38-244200-617, 38-244200-618, 38-244200-619, 38-244200-620, 38-244200-621, 38-244200-622, 38-244200-623, 38-244200-624, 38-244200-625, 38-244200-626, 38-244200-627, 38-244200-628, 38-244200-629, 38-244200-630, 38-244200-631, 38-244200-632, 38-244200-633, 38-244200-634, 38-244200-635, 38-244200-636, 38-244200-637, 38-244200-638, 38-244200-639, 38-244200-640, 38-244200-641, 38-244200-642, 38-244200-643, 38-244200-644, 38-244200-645, 38-244200-646, 38-244200-647, 38-244200-648, 38-244200-649, 38-244200-650, 38-244200-651, 38-244200-652, 38-244200-653, 38-244200-654, 38-244200-655, 38-244200-656, 38-244200-657, 38-244200-658, 38-244200-659, 38-244200-660, 38-244200-661, 38-244200-662, 38-244200-663, 38-244200-664, 38-244200-665, 38-244200-666, 38-244200-667, 38-244200-668, 38-244200-669, 38-244200-670, 38-244200-671, 38-244200-672, 38-244200-673, 38-244200-674, 38-244200-675, 38-244200-676, 38-244200-677, 38-244200-678, 38-244200-679, 38-244200-680, 38-244200-681, 38-244200-682, 38-244200-683, 38-244200-684, 38-244200-685, 38-244200-686, 38-244200-687, 38-244200-688, 38-244200-689, 38-244200-690, 38-244200-691, 38-244200-692, 38-244200-693, 38-244200-694, 38-244200-695, 38-244200-696, 38-244200-697, 38-244200-698, 38-244200-699, 38-244200-700, 38-244200-701, 38-244200-702, 38-244200-703, 38-244200-704, 38-244200-705, 38-244200-706, 38-244200-707, 38-244200-708, 38-244200-709, 38-244200-710, 38-244200-711, 38-244200-712, 38-244200-713, 38-244200-714, 38-244200-715, 38-244200-716, 38-244200-717, 38-244200-718, 38-244200-719, 38-244200-720, 38-244200-721, 38-244200-722, 38-244200-723, 38-244200-724, 38-244200-725, 38-244200-726, 38-244200-727, 38-244200-728, 38-244200-729, 38-244200-730, 38-244200-731, 38-244200-732, 38-244200-733, 38-244200-734, 38-244200-735, 38-244200-736, 38-244200-737, 38



CONSTRUCTORA

MUNICIPIO DE SAN JOSÉ DEL RINCÓN
2019 - 2021

DIRECCIÓN DE OBRAS PÚBLICAS Y DESARROLLO URBANO

Invitación Restringida No.:
SJR/DOPyDU/ED-TEC/IR-070/FISMDF-2020
Fecha de Apertura:
26 DE OCTUBRE DE 2020

Fecha de Inicio:
03 DE NOVIEMBRE DE 2020

Nombre de la Obra:
CONSTRUCCIÓN DE TECHADO EN AREA DE IMPARTICION DE EDUCACIÓN FISICA EN LA
ESCUELA PRIMARIA NIÑOS HEROES
Comunidad:
GUARDA LA LAGUNITA EL PUEBLITO

Fecha de Termino:
17 DE DICIEMBRE DE 2020

Duración:
45 DIAS NATURALES

Documento E6 1) Programa de erogaciones mensuales de ejecución general de los trabajos

No.	Concepto	Unidad	Cantidad	P. Unitario	Total	Inicia	Termina	2020	
								Nov	Dic
	HECHO EN OBRA FC= 250 KG/CM2, ACABADO APARENTE, ARMADA CON 8 VARILLAS DE 3/4" Y ESTRIBOS DE 3/8" @ 20 CM. INCLUYE: MATERIALES, MANO DE OBRA Y HERRAMIENTA.								
9	RELLENO EN CEPA CON MATERIAL DE BANCO (TEPETATE) COMPACTADO CON EQUIPO MECANICO EN CAPAS DE 0.20 M, INCORPORANDO AGUA. INCLUYE: MATERIALES, MANO DE OBRA, HERRAMIENTA Y EQUIPO.	m3	27.70	\$ 534.53	\$ 14,806.48	21/Nov/2020	22/Nov/2020	\$ 14,806.48	
10	FIRME DE 10 CM DE ESPESOR DE CONCRETO HECHO EN OBRA FC= 200 KG/CM2, ARMADO CON MALLA ELECTROSOLDADA 6-	m2	29.57	\$ 435.02	\$ 12,863.54	23/Nov/2020	24/Nov/2020	\$ 12,863.54	

Simbología: Actividad Grupo Crítica

Atentamente
LIC. JUAN ANTONIO GUZMÁN SÁNCHEZ
REPRESENTANTE LEGAL

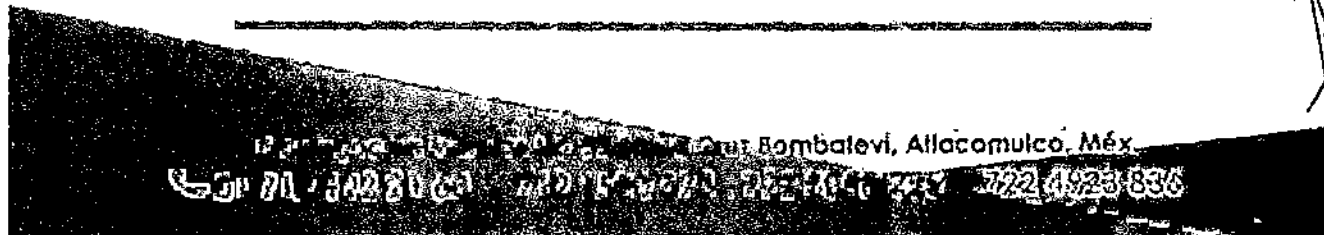

Carretera Bombatevi, Allacomulco, Méx.
Tel: 722 4923 836

000701



CONSTRUCTORA

MUNICIPIO DE SAN JOSÉ DEL RINCÓN
2019 - 2021

DIRECCIÓN DE OBRAS PÚBLICAS Y DESARROLLO URBANO

Invitación Restringida No.:
SJR/DOPyDU/ED-TEC/IR-070/FISMDF-2020
Fecha de Apertura:
26 DE OCTUBRE DE 2020

Fecha de Inicio:
03 DE NOVIEMBRE DE 2020

Fecha de Termina:
17 DE DICIEMBRE DE 2020

Nombre de la Obra:
CONSTRUCCIÓN DE TECHADO EN AREA DE IMPARTICIÓN DE EDUCACIÓN FISICA EN LA
ESCUELA PRIMARIA NIÑOS HEROES
Comunidad:
GUARDA LA LAGUNITA EL PUEBLITO

Duración:
45 DIAS NATURALES

Documento E6 1) Programa de erogaciones mensuales de ejecución general de los trabajos

No.	Concepto	Unidad	Cantidad	P. Unitario	Total	Inicia	Termina	2020	
								Nov	Dic
6/10-10,	ACABADO ESCOBILLADO CON VOLTEADOR EN ARISTAS. INCLUYE: MATERIALES, MANO DE OBRA Y HERRAMIENTAS.								
11	SUMINISTRO Y MONTAJE DE VIGA IPR ACERO ESTRUCTURAL A-36, DOBLE DE 8X4" X 14.90 KG/ML, CONSIDERANDO CORTES, SOLDADURA Y PINTURA. INCLUYE: MATERIALES, MANO DE OBRA Y HERRAMIENTA.	kg	1,430.40	\$ 58.60	\$ 83,821.44	25/Nov/2020	02/Dic/2020	\$ 58,030.26	\$ 25,791.21
12	SUMINISTRO, FABRICACION Y MONTAJE DE CANALON DE ACERO PLACA 3/16" NEGRA DE 0.91 M. DE DESARROLLO CON	m	48.00	\$ 1,854.23	\$ 89,003.04	06/Dic/2020	11/Dic/2020	\$	\$ 89,003.04

Simbología: Actividad Grupo Crítica

Atentamente

LIC. JUAN ANTONIO GUZMÁN SÁNCHEZ
REPRESENTANTE LEGAL

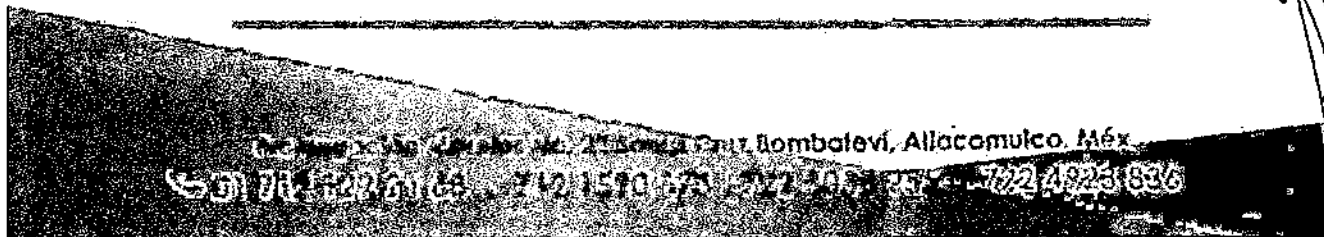

000402



CONSTRUCTORA

MUNICIPIO DE SAN JOSÉ DEL RINCÓN
2019 - 2021
DIRECCIÓN DE OBRAS PÚBLICAS Y DESARROLLO URBANO

Invitación Restringida No.:
SJR/DOPyDU/ED-TEC/IR-070/FISMDF-2020
Fecha de Apertura:
26 DE OCTUBRE DE 2020

Fecha de Inicio:
03 DE NOVIEMBRE DE 2020

Nombre de la Obra:
CONSTRUCCIÓN DE TECHADO EN AREA DE IMPARTICION DE EDUCACIÓN FISICA EN LA
ESCUELA PRIMARIA NIÑOS HEROES
Comunidad:
GUARDA LA LAGUNITA EL PUEBLITO

Fecha de Terminó:
17 DE DICIEMBRE DE 2020

Duración:
45 DIAS NATURALES

Documento E6 1) Programa de erogaciones mensuales de ejecución general de los trabajos

No.	Concepto	Unidad	Cantidad	P. Unitario	Total	Inicia	Termina	2020	
								Nov	Dic
13	PLACA BASE DE 0.30 X 0.30 M DE 3/8". CONSIDERANDO TRASLADOS, PINTURA PRIMER Y ESMALTE. INCLUYE: MATERIALES, MANO DE OBRA Y HERRAMIENTA. SUMINISTRO, FABRICACION Y MONTAJE DE CURVOTECHO, CON FORMAS DE UNA SOLA PIEZA DE CANALON A CANALON DE 0.20 M DE ALTO X 0.61 M DE PODER CUBRIENTE, EN LAMINA DE ACERO PRINTRO CAL 22 SUJETADAS EN CADA EXTREMO CON TORNILLOS GALVANIZADOS Y UNA PLACA CAL 12 CON 20% DE FLECHA, CONSIDERANDO TRASLADOS Y ROLADO EN OBRA. INCLUYE: MATERIALES, MANO DE OBRA, EQUIPO Y	m2	336.00	\$ 541.85	\$ 182,061.60	12/Dic/2020	15/Dic/2020		\$ 182,061.60

Simbología: Actividad Grupo Crítica

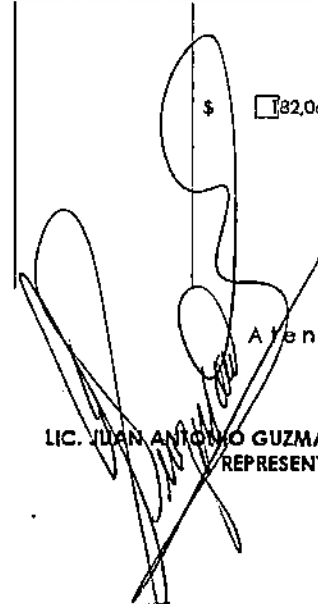
 Afirmamente
 LIC. JUAN ANTONIO GUZMÁN SÁNCHEZ
 REPRESENTANTE LEGAL

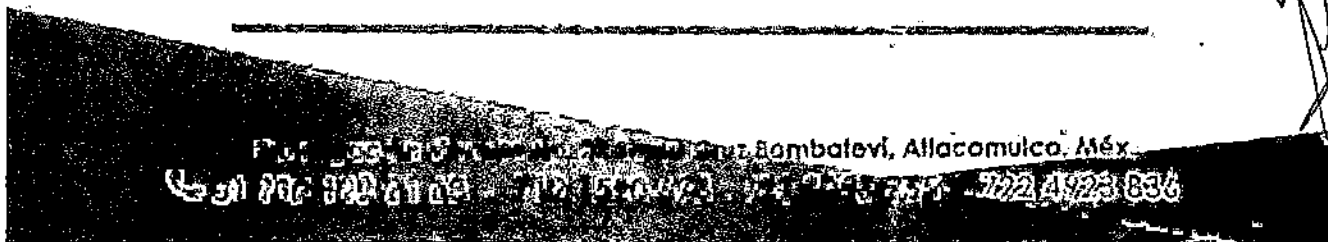

000403



CONSTRUCTORA

MUNICIPIO DE SAN JOSÉ DEL RINCÓN
2019 - 2021
DIRECCIÓN DE OBRAS PÚBLICAS Y DESARROLLO URBANO

Invitación Restringida No.:
SJR/DOPYDU/ED-TEC/IR-070/FIS MDF-2020
Fecha de Apertura:
26 DE OCTUBRE DE 2020

Fecha de Inicio:
03 DE NOVIEMBRE DE 2020

Nombre de la Obra:
CONSTRUCCIÓN DE TECHADO EN AREA DE IMPARTICION DE EDUCACIÓN FISICA EN LA
ESCUELA PRIMARIA NIÑOS HEROES
Comunidad:
GUARDA LA LAGUNITA EL PUEBLITO

Fecha de Termina:
17 DE DICIEMBRE DE 2020

Duración:
45 DIAS NATURALES

Documento E6 1) Programa de erogaciones mensuales de ejecución general de los trabajos

No.	Concepto	Unidad	Cantidad	P. Unitario	Total	Inicia	Termina	2020	
								Nov	Dic
HERRAMIENTA.									
14	BAJANTE PLUVIAL EN TUBO DE PVC REFORZADO DE 6" CON UN DESARROLLO DE 4 M, CONSIDERANDO 2 CODOS DE 90°, PEGAMENTO, ABRAZADERAS Y ANDAMIOS. INCLUYE: MATERIALES, MANO DE OBRA, HERRAMIENTA Y EQUIPO.	pza	4.00	\$ 1,264.87	\$ 5,059.48	04/Dic/2020	05/Dic/2020		\$ 5,059.48
15	PLACA BASE DE 0.35 X 0.35 EN ACERO A-36 DE 1/2' CON ANCLAS DE 0.60 M. CONSIDERANDO CORTES, SOLDADURA Y PINTURA. INCLUYE: MATERIALES, MANO DE OBRA Y HERRAMIENTA.	pza	10.00	\$ 1,249.30	\$ 12,493.00	03/Dic/2020	05/Dic/2020		\$ 12,493.00

Simbología: Actividad Grupo Crítico

Atentamente
LIC. JUAN ANTONIO GUZMÁN SÁNCHEZ
REPRESENTANTE LEGAL

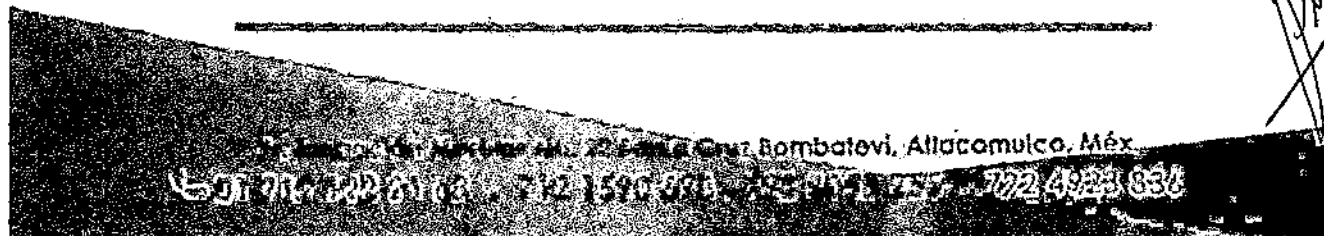

707000



CONSTRUCTORA

**MUNICIPIO DE SAN JOSÉ DEL RINCÓN
2019 - 2021
DIRECCIÓN DE OBRAS PÚBLICAS Y DESARROLLO URBANO**

Invitación Restringida No.:
SJR/DOPYDU/ED-TEC/IR-070/FISMDF-2020
Fecha de Apertura:
26 DE OCTUBRE DE 2020

Fecha de Inicio:
03 DE NOVIEMBRE DE 2020

Nombre de la Obra:
CONSTRUCCIÓN DE TECHADO EN AREA DE IMPARTICION DE EDUCACIÓN FISICA EN LA
ESCUELA PRIMARIA NIÑOS HEROES
Comunidad:
GUARDA LA LAGUNITA EL PUEBLITO

Fecha de Termina:
17 DE DICIEMBRE DE 2020

Duración:
45 DIAS NATURALES

Documento E6 1) Programa de erogaciones mensuales de ejecución general de los trabajos

No.	Concepto	Unidad	Cantidad	P. Unitario	Total	Inicia	Termina	2020	
								Nov	Dic
16	PINTURA DE ESMALTE 100 DE COMEX SOBRE SUPERFICIES DE COLUMNAS A DOS MANOS, CONSIDERANDO PREPARACION DE LA SUPERFICIE. INCLUYE: MATERIALES, MANO DE OBRA Y HERRAMIENTA.	m2	11.31	\$ 155.23	\$ 1,755.65	16/Dic/2020	17/Dic/2020		\$ 1,755.65
TOTAL PARCIAL:					\$ 654,288.16			\$ 338,124.18	\$ 316,163.98
TOTAL ACUMULADO:								\$ 338,124.18	\$ 654,288.16
% PARCIAL:								51.68%	48.32%
% ACUMULADO:								51.68%	100.00%

Simbología: Actividad Grupo Crítica

(Handwritten signature)
Atentamente
LIC. JUAN ANTONIO GUZMÁN SÁNCHEZ
REPRESENTANTE LEGAL

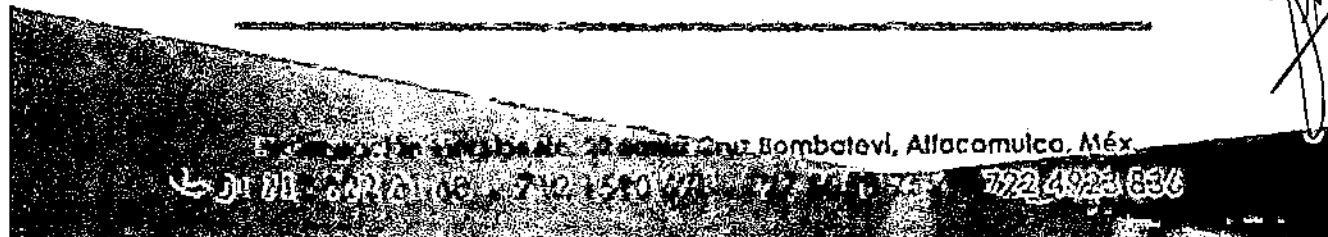

000405