

San José del Rincón



DIRECCIÓN DE DESARROLLO SOCIAL
 DEPARTAMENTO DE FOMENTO A LA SALUD
 REGISTRO DE ATENCIÓN DE SALUD INTERCULTURAL

UNIDAD MEDICA	FECHA	NOMBRE DEL LIC. EN SALUD INTERCULTURAL TRATANTE	NOMBRE DEL PACIENTE	EDAD	DOMICILIO	SO EXPEDIENTE	DIAGNOSTICO	TRATAMIENTO	MATERIAL UTILIZADO
San Francisco Solo	18-02-20	Aylin Yoselin Rosado Lopez	Yen. Domínguez Ramírez	36a	Ref. Pin Lado de la escuela A. marufo		Exposición de la boca, frotamiento de la boca	Aspirina 4, Aspirina 4, Aspirina 4	Aspirina 4, Aspirina 4, Aspirina 4
San Francisco Solo	18-02-20	Aylin Yoselin Rosado Lopez	Rosa Ramírez García	58a	Ref. 500mts de la Pinaric		Opresión dolor de cabeza 4	Aspirina 4, Aspirina 4	Aspirina 4, Aspirina 4
San Francisco Solo	18-02-20	Aylin Yoselin Rosado Lopez	Margarita Ramírez López	60a	Ref. Avenida 5 de febrero		Culebras	Aspirina 4, Aspirina 4	Aspirina 4, Aspirina 4
San Francisco Solo	18-02-20	Aylin Yoselin Rosado Lopez	Yen. Domínguez Ramírez	36a	Ref. Avenida 5 de febrero		Exposición de la boca, frotamiento de la boca	Aspirina 4, Aspirina 4	Aspirina 4, Aspirina 4

DIRECCIÓN DE DESARROLLO SOCIAL
 DEPARTAMENTO DE FOMENTO A LA SALUD
 REGISTRO DE ATENCIÓN DE SALUD INTERCULTURAL

MUNICIPIO	FECHA	NOMBRE DEL LIC. EN SALUD INTERCULTURAL TRATANTE	NOMBRE DEL PACIENTE		EDAD	DOMICILIO	NO. EXPEDIENTE	DIAGNOSTICO	TRATAMIENTO	MATERIAL UTILIZADO
			1	2						
San Juan	27/Ago/18	Dias de la Cruz Aylin Yaelin	Swetha Sanchez Tamara	Yvett	292	pat. sinus ac. o. crónica		Paracetamol, D.M. II paracetamol	Paracetamol, D.M. II paracetamol	Agujas
San Juan	27/Ago/18	Dias de la Cruz Aylin Yaelin	Maraela Mora Segredo	282				Carvedilol	Carvedilol	Agujas, Bisturí, Algodón
San Juan	27/Ago/18	Dias de la Cruz Aylin Yaelin	Sebastian Garcia Cruz	256		pat. sinus ac. o. crónica		Ceftriaxona	Paracetamol, D.M. II paracetamol	Agujas, Bisturí, Algodón
San Juan	26/Ago/18	Dias de la Cruz Aylin Yaelin	Dafnia Llanes Llanes	306		pat. sinus ac. o. crónica		Estero	Paracetamol, D.M. II paracetamol	Agujas, Bisturí, Algodón
San Juan	26/Ago/18	Dias de la Cruz Aylin Yaelin	Swetha Sanchez Tamara	218		pat. sinus ac. o. crónica		Tono de T.P.	Paracetamol, D.M. II paracetamol	Agujas
San Juan	26/Ago/18	Dias de la Cruz Aylin Yaelin	Nelly Gonzalez Gonzalez	326				Carvedilol	Paracetamol, D.M. II paracetamol	Agujas
San Juan	26/Ago/18	Dias de la Cruz Aylin Yaelin	Priscilla Llanes Llanes	436				Carvedilol	Paracetamol, D.M. II paracetamol	Agujas
San Juan	19/Sep/18	Dias de la Cruz Aylin Yaelin	Mariel Patricia Olampo	276		pat. sinus ac. o. crónica		Lumbalgia	Paracetamol, D.M. II paracetamol	Agujas, Bisturí, Algodón
San Juan	18/Sep/18	Dias de la Cruz Aylin Yaelin	Marcia Condato	318				Carvedilol	Paracetamol, D.M. II paracetamol	Agujas
San Juan	18/Sep/18	Dias de la Cruz Aylin Yaelin	Maria Llanes Cruz	406				Carvedilol	Paracetamol, D.M. II paracetamol	Agujas
San Juan	14/Sep/18	Dias de la Cruz Aylin Yaelin	Maria del Carmen Suarez	258		pat. sinus ac. o. crónica		Carvedilol	Paracetamol, D.M. II paracetamol	Agujas
San Juan	13/Sep/18	Dias de la Cruz Aylin Yaelin	Emilio Batista Moreno	426				Carvedilol	Paracetamol, D.M. II paracetamol	Agujas
San Juan	13/Sep/18	Dias de la Cruz Aylin Yaelin	Luis Llanes V.	268				Carvedilol	Paracetamol, D.M. II paracetamol	Agujas
San Juan	13/Sep/18	Dias de la Cruz Aylin Yaelin	Felix Llanes Llanes	258				Carvedilol	Paracetamol, D.M. II paracetamol	Agujas
San Juan	13/Sep/18	Dias de la Cruz Aylin Yaelin	Victoria Gonzalez	538				Carvedilol	Paracetamol, D.M. II paracetamol	Agujas
San Juan	13/Sep/18	Dias de la Cruz Aylin Yaelin	Luis Llanes Llanes	328				Carvedilol	Paracetamol, D.M. II paracetamol	Agujas



DIRECCIÓN DE DESARROLLO SOCIAL
 DEPARTAMENTO DE FOMENTO A LA SALUD
 REGISTRO DE ATENCIÓN DE SALUD INTERCULTURAL

UNIDAD MEDICA	FECHA	NOMBRE DEL LIC. EN SALUD INTERCULTURAL TRATANTE	NOMBRE DEL PACIENTE	EDAD	DOMICILIO	NO. EXPEDIENTE	DIAGNOSTICO	TRATAMIENTO	ESTADISTICA UTILIZADA
San Francisco Solo	4/03/2020	Rosa de la Rosa Aylin Yaxela	Rosa Ramirez Gomez	38	Ref. 500mts de la Puz		Depresión	Atenprimario y Atención especial	Agudos, agudos
San Francisco Solo	4/03/2020	Rosa de la Rosa Aylin Yaxela	Miguelito Ramirez Lopez	48	Depresion.		Depresión, dolor de cabeza	Atenprimario	Agudos, agudos
San Francisco Solo	4/03/2020	Rosa de la Rosa Aylin Yaxela	Yari Ramirez Ramirez	36			Dolor de Cabeza	Atenprimario	Agudos
San Francisco Solo	4/03/2020	Rosa de la Rosa Aylin Yaxela	Lourdes Ramirez Segundo	42			Cefalea	Atenprimario	Agudos
San Francisco Solo	4/03/2020	Rosa de la Rosa Aylin Yaxela	Beatriz Alvarez Ramirez	55	Ref. junto al deposito de Agua del pozo		Lesión de muñeca	Atenprimario	Agudos, agudos
San Francisco Solo	4/03/2020	Rosa de la Rosa Aylin Yaxela	Beatriz Alvarez Ramirez	55	Ref. junto al deposito de Agua del pozo		Lesión de muñeca y hombro	Atenprimario	Agudos, agudos
San Francisco Solo	11/03/2020	Rosa de la Rosa Aylin Yaxela	Margarita Segundo Yaxela	61			Estrechamiento de hombro	Atenprimario	Agudos
San Francisco Solo	18/03/2020	Rosa de la Rosa Aylin Yaxela	Rosa Maria Martinez Yaxela	65	Ref. 100mts abajo de la finca		Dolor de espalda	Atenprimario	Agudos, agudos
San Francisco Solo	18/03/2020	Rosa de la Rosa Aylin Yaxela	Rosa Maria Martinez Yaxela	65	Ref. 200mts abajo de la finca		Dolor de espalda	Atenprimario	Agudos, agudos
San Francisco Solo	18/03/2020	Rosa de la Rosa Aylin Yaxela	Maria del Carmen Alvarez	38	Dolor de Cabeza		Dolor de cabeza	Atenprimario y Atención especial	Agudos
San Francisco Solo	18/03/2020	Rosa de la Rosa Aylin Yaxela	Maria del Carmen Alvarez	38	Dolor de Cabeza		Dolor de cabeza	Atenprimario y Atención especial	Agudos
San Francisco Solo	18/03/2020	Rosa de la Rosa Aylin Yaxela	Maria del Carmen Alvarez	38	Dolor de Cabeza		Dolor de cabeza	Atenprimario y Atención especial	Agudos



DIRECCIÓN DE DESARROLLO SOCIAL
 DEPARTAMENTO DE FOMENTO A LA SALUD
 REGISTRO DE ATENCIÓN DE SALUD INTERCULTURAL

UNIDAD VEREDA	FECHA	NOMBRE DEL DOC. EN SALUD INTERCULTURAL TRATANTE	NOMBRE DEL PACIENTE	EDAD	DOMICILIO	DO. EXPEDIENTE	DIAGNOSTICO	TRATAMIENTO	MATERIAL UTILIZADO
Fabrizo Concepción	1/10/19	Roma Lora Angel Gabriel	Lila Vilchil Gomez	35 años	Fabrizo Concepción		Alta	Respiratorio	Agua 3
Fabrizo Concepción	02/10/19	Roma Lora Angel Gabriel	Yadira Plaza Saldad	32 años	Fabrizo Concepción		Respiratorio	Respiratorio	Agua 3
Del Bando, Jirca		Reza de la Rosa Aylin Yaelin	Guadalupe Rodriguez	54 años	Fabrizo Concepción		Respiratorio	Respiratorio	Agua 3
El Conzucio		Reza de la Rosa Aylin Yaelin	Emilio Bautista Moreno	25 años	Fabrizo Concepción		Respiratorio	Respiratorio	Agua 3
Fabrizo Concepción	11/2/19	Reza de la Rosa Aylin Yaelin	Lebeth Guzman V.	26 años	Fabrizo Concepción		Respiratorio	Respiratorio	Agua 3
Fabrizo Concepción	11/2/19	Reza de la Rosa Aylin Yaelin	Mario de J. Solizola	7 años	Fabrizo Concepción		Respiratorio	Respiratorio	Agua 3
Fabrizo Concepción	11/2/19	Reza de la Rosa Aylin Yaelin	Genilda Gonzalez C.	48 años	Fabrizo Concepción		Respiratorio	Respiratorio	Agua 3
Fabrizo Concepción	11/2/19	Reza de la Rosa Aylin Yaelin	Emmanuel Pardo G.	23 años	Fabrizo Concepción		Respiratorio	Respiratorio	Agua 3



INDICE

INTRODUCCIÓN 3 pag.

1 SAN FRANCISCO LA LOMA5

1.1 TABLA DE ATENCIÓN A TERAPEUTICAS.....5

1.2 EVIDENCIAS FOTOGRÁFICAS6

2 ROSA DE LA PALMA.....7

2.1 TABLA DE ATENCIONES Y TERAPEUTICAS7

2.2 EVIDENCIAS FOTOGRAFICAS9

3 SAN JOAQUIN DEL MONTE.....11

3.1 TABLA DE ATENCIÓN Y TERAPEUTICAS11

3.2 EVIDENCIAS FOTOGRÁFICAS12

4 GUARDA DE GUADALUPE.....14

4.1 TABLA DE ATENCIÓN Y TERAPEUTICAS14

4.2 EVIDENCIAS FOTOGRAFICAS15

5 GUADALUPE DEL PEDREGAL LA PALMA.....16

5.1 TABLA DE ATENCIÓN Y TERAPEUTICAS16

5.3 EVIDENCIAS FOTOGRÁFICAS17

6 FABRICA CONCEPCIÓN..... 18

6.1 TABLA DE ATENCIÓN Y TERAPEUTICAS18

6.2 EVIDENCIAS FOTOGRÁFICAS18

7 GUARDA LA LAGUNITA EL PUEBLITO.....19

7.1 TABLA DE ATENCIÓN Y TERAPEUTICAS19

7.2 EVIDENCIAS FOTOGRÁFICAS.....20



8 SAN ANTONIO PUEBLO NUEVO.....	21
8.1 TABLA DE ATENCIÓN Y TERAPEUTICÁS	21
8.2 EVIDENCIAS FOTOGRÁFICAS	21
9 APOYO EN FERIAS DE SALUD INTERCULTURAL Y PLATICAS A ESCUELAS	22
10 REGISTRO DE PACIENTES.....	23
11 REALIZACIÓN DE VIDEO: ELABORACIÓN DE TINTURA MADRE PARA SISTEMA RESPIRATORIO.....	25
CONCLUSIONES.....	27



INTRODUCCIÓN

El trabajo realizado durante el periodo Agosto 2019 – Julio 2020, del pasante de salud intercultural una de las licenciaturas impartidas en la Universidad Intercultural del Estado de México, fue brindar atención a las distintas comunidades asignadas por la Dirección de Desarrollo Social, y su Departamento de Fomento a la Salud, operando en 5 comunidades a la semana por cada pasante del servicio social, se proporcionó a dicha unidad médica servicios principalmente de primer nivel, la prevención de la salud es de suma importancia para las personas de las comunidades aunado al trabajo que llevan a cabo en sus vidas diarias y en donde les es imposible visitar centros médicos o los recursos son bajos para el consumo de medicamentos alopáticos.

Se impartieron las habilidades de un Licenciado en Salud Intercultural proporcionando terapias de Medicina Tradicional Mexicana como lo son herbolaria, masajes tradicionales, tratamientos de enfermedades de filiación cultural y temazcal. Medicina Tradicional China proporcionando acupuntura, auriculoterapia, moxibustión y baroterapia. Por último, tratamientos de psicósomática abarcando en gran medida terapia de relajación e imaginación guiada.

De igual forma participé en Ferias de Salud Intercultural, una de ellas fue en la comunidad El Porvenir, en donde nos presentamos ante el cabildo de presidencia y demás autoridades, apoyé en la aplicación de auriculoterapia a los visitantes de la feria, informándoles en que comunidades estábamos participando y realizando el servicio. Mi segunda participación fue en El Consuelo, realizando la terapia de



temazcal en conjunto con aromaterapia, con plantas medicinales como lo fue Lavandula officinalis (Lavanda), Rosmarinus Officinalis (romero), entre otras y llevando a cabo dentro del temazcal la musicoterapia. En la tercera Feria de Salud que se realizó en Ejido de San José del Rincón, apoyamos en la realización de toma del nivel de glucosa.

En otra de las actividades que participé fue en el apoyo de pláticas de prevención, promoción y difusión de la hepatitis tipo A, derivado de un brote de hepatitis en las comunidades. Haciendo hincapié en la correcta higiene de manos.

En este trabajo se muestran los datos obtenidos en cada comunidad en donde doy a conocer las terapias aplicadas y a qué número de pacientes masculino y femenino se brindó, el total de pacientes y las evidencias fotográficas importantes para dar a conocer algunos de los tratamientos aplicados. Por ultimo se muestra la información acerca de la elaboración de una tintura madre para sistema respiratorio con el objetivo de prevención y tratamiento de enfermedades virales o bacterianas.

Mostrar a la comunidad la realización en este caso, de la tintura, es importante para que conozcan como llevamos el medicamento herbolario a la práctica de la medicina tradicional, con un enfoque intercultural.





SAN JOAQUIN DEL MONTE

Es el pueblo más poblado en la posición número 32 de todo el municipio. San Joaquín del Monte está a 2766 metros de altitud.

Realice la práctica del servicio social en el centro de salud en el periodo agosto 2019 a enero 2020, los días miércoles en un horario de 10:00am – 04:00 pm. En la comunidad se observó buena productividad, el primer día del servicio nos presentamos con la encargada que en aquella ocasión era la enfermera, en ausencia de la doctora encargada del centro de salud, enseguida se observó buen recibimiento por parte de los habitantes de la población.

Tabla de atención y terapéuticas

MASCULINO	FEMENINO	ACUPUNTURA	VENTOSAS	MOXIBUSTIÓN	AURICULOTERAPIA	TX EMOCIONAL	ARMONIZACIÓN
	1		2		1		
	1	1			1		
	1		2				
	1	2			3		
	1	3	1	1	4	1	
	1	2		1			
	1	2		3			
	1		1				
	1		3				1
	1	1	1		2		
	1				1		



	1				1		
	1	1	1	1	1		
	1	1	1		3		
1			3		1		
	1		1			2	
	1			1			
	1		1		1		
	1		1				
	1	1	1				
	1	2	1		1		
	1				1		
	1	1	1		1		
	1	1					
	1	1		2			
	1			1			
1		1	1				

	1		1				
1		1			1		
	1		1				
TOTAL	TOTAL	TOTAL	TOTAL	TOTAL	TOTAL	TOTAL	TOTAL
3	27	21	24	10	23	3	1
TOTAL, PACIENTES 30							

EVIDENCIAS FOTOGRÁFICAS



Terapia de ventosas a paciente en San Joaquín del Monte



Masaje Tradicional en San Joaquín del Monte



Acupuntura para dorsalgia en San Joaquín del Monte



Revisión en paciente con lumbalgia



GUARDA DE GUADALUPE

La localidad de Guarda de Guadalupe está situada en el Municipio de San José del Rincón (en el Estado de México). Hay 762 habitantes. Dentro de todos los pueblos del municipio, ocupa el número 43 en cuanto a número de habitantes. Guarda de Guadalupe está a 2779 metros de altitud.

La doctora encargada del Centro de Salud solicitó a un pasante del área de salud intercultural, para así poder llevar de manera conjunta, **tratamientos principalmente** con pacientes geriátricos, los días jueves en un horario de 10:00am a 04:00pm En la siguiente grafica se muestran los datos obtenidos.

MASCULINO	FEMENINO	ACUPUNTURA	VENTOSAS	MOXIBUSTIÓN	AURICULOTERAPIA	TX EMOCIONAL
	1				1	
1					1	1
1		2				
	1				1	1
1				1		
	1	1				
	1	1			1	
	1					1
	1				1	1
	1		1			
	1		2		1	2
	1		1	1		
	1	1				
1		1	1			
TOTAL	TOTAL	TOTAL	TOTAL	TOTAL	TOTAL	TOTAL
4	10	6	5	2	6	6

TOTAL, PACIENTES 14

EVIDENCIAS FOTOGRÁFICAS



Revisión de un síntoma de "dedo en gatillo" en Guardia de Gpe.



Acupuntura en paciente con dolor del área occipital



Auriculoterapia para Otitis Media Aguda y ansiedad



Semiología a paciente (Revisión)



GUADALUPE DEL PEDREGAL LA PALMA

En la comunidad hay 533 habitantes. Es el pueblo más poblado en la posición número 68 de todo el municipio, está a 2720 metros de altitud.

Realice el servicio social en la casa de salud de Guadalupe del Pedregal la Palma los días viernes en un horario de 10:00am – 04:00pm.

El centro de salud se encuentra sobre la acera que va al centro de la comunidad, este lugar se reconoce por ser un poblado tranquilo, el trabajo se fue dando a conocer poco a poco y funciono de buena manera para el bienestar de los habitantes.

MASCULINO	FEMENINO	ACUPUNTURA	VENTOSAS	MOXIBUSTIÓN	AURICULOTERAPIA
	1		1		3
	1	2	3		1
	1	2			2
	1	2			1
	1		1		
	1			1	2
	1				1
	1				1
1		1			1
TOTAL	TOTAL	TOTAL	TOTAL	TOTAL	TOTAL



1	8	7	5	1	12
TOTAL PACIENTES 10					

EVIDENCIAS FOTOGRAFICAS



Casa de salud Gpe, del pedregal la Palma



Acupuntura para Síndrome de Colo Irritable



Craneopuntura para Rinofaringitis



Consultorio en donde se imparten las terapias



FABRICA CONCEPCION

Hay 2071 habitantes. Dentro de todos los pueblos del municipio, ocupa el número 5 en cuanto a número de habitantes. Fábrica Concepción está a 2739 metros de altitud.

En el segundo periodo realizamos una rotación en la cual estuve realizando el servicio en la casa de salud de Fabrica Concepción los días lunes en un horario de 10:00am a 04:00 pm.

En dicha comunidad no se observó flujo fluido de pacientes, se tuvo que optar por realizar visita domiciliaria.

Terapias	Femenino	Masculino
Acupuntura	3	
Auriculoterapia	1	1
Total, pacientes	5	

EVIDENCIAS FOTOGRAFICAS



Promoción de las terapias intercultural



Tratamiento de acupuntura



GUARDA LA LAGUNITA EL PUEBLITO

Realicé el **servicio social** en el centro de salud de Guarda la Lagunita, El Pueblito, en la segunda rotación del periodo febrero 2020 en adelante, los días **miércoles** en un horario de 10:00am a 04:00 pm.

El recibimiento de los habitantes de la comunidad fue grato, de igual forma se tuvo una excelente comunicación con el doctor encargado del centro de salud y las enfermeras, **otorgándonos** un lugar de trabajo desde la primera instancia en el lugar. En la siguiente grafica se muestran los datos obtenidos de la comunidad.

Tabla de atención y terapéuticas

MASCULINO	FEMENINO	ACUPUNTURA	VENTOSAS	MOXIBUSTIÓN	AURICULOTERAPIA
	1		1		
	1				2
	1	1			1
1		1			
	1		1		1
	1				1
1		1	1		



	1				2
1		1			
	1			2	
	1			1	
	1				1
1			1		
TOTAL 4	TOTAL 9	TOTAL 4	TOTAL 4	TOTAL 3	TOTAL 8
TOTAL, PACIENTES 13					

EVIDENCIAS FOTOGRAFICAS



Colocación de balines a paciente en Guarda la Lagunita.



Colocación de balines a paciente en Guarda la Lagunita.



Masaje tradicional y ventosas



Terapia de moxibustión



San Antonio Pueblo Nuevo

Realice el servicio en el centro de salud en la segunda rotación los días viernes en un horario de 10:00 am – 4:00 pm. Se realizo promoción en la comunidad pegando carteles y entrega de volantes.

Terapias	Femenino	Masculino
Ventosas	2 (Tx p. estrés)	
Auriculoterapia	1 (Tx p ansiedad)	
Total, pacientes	3	

EVIDENCIAS FOTOGRAFICAS



Terapia con ventosas



Promoción de terapia intercultural



Registro de pacientes

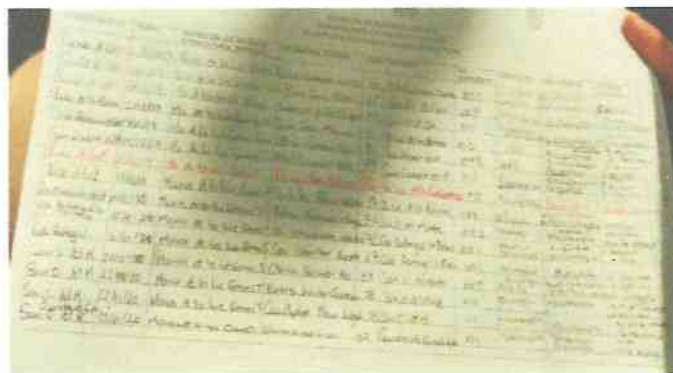
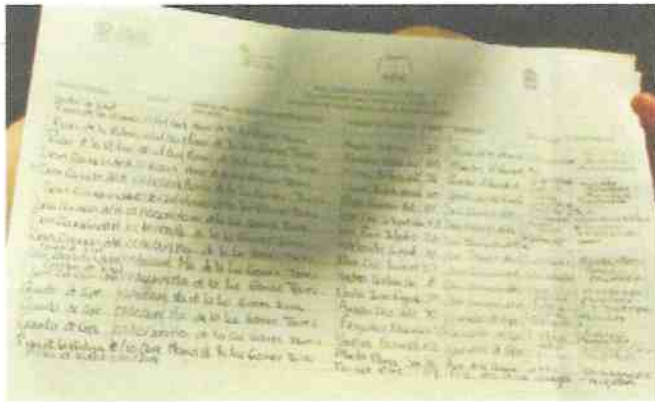
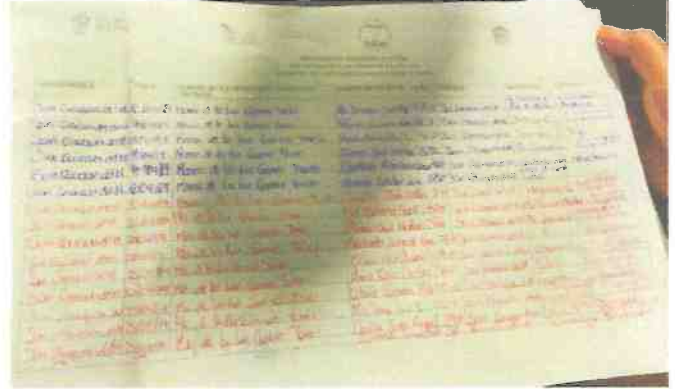
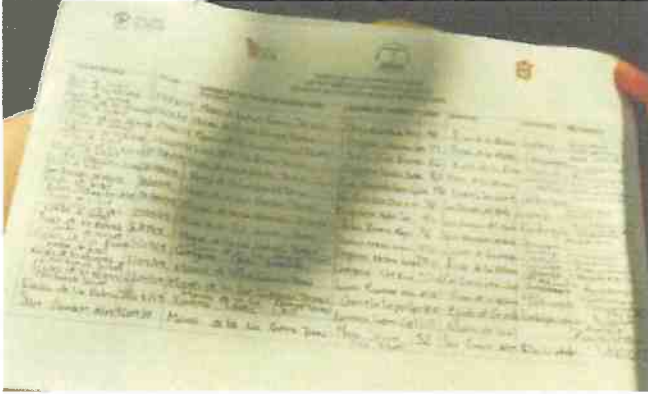



CONCLUSIONES

Como se ha observado en unas comunidades fue mejor el flujo de pacientes que en otras, pero aun así se logró con lo esperado, de igual forma fue una nueva enseñanza tanto para nosotros como para los habitantes de las comunidades que nos apoyaron, estamos en el ámbito de reeducar y aprender.

La única contradicción que tuvimos al no poder seguir como lo esperado en las comunidades, fue derivado a la pandemia del Coronavirus o Covid 19, que, del mes de marzo al mes de julio, se suspendió la atención en las comunidades por indicaciones de la Lic. Maria Elena Montaña Morales, Presidente Municipal de San José del Rincón, para salvaguardar la salud de los pasantes del servicio social. Entendemos que no es un caso que se debe tomar a la ligera ya que, así como cuidamos a nuestros pacientes de igual forma como personal de salud sabemos qué hacemos un bien común al tomar las medidas necesarias por nuestra cuenta. Este caso fue notificado a las autoridades educativas de la Universidad Intercultural del Estado de México.

Los agradecimientos en su totalidad son para nuestros directivos de San José del Rincón, gracias al apoyo con materiales que usamos para que se lleve una buena terapéutica, dieron pauta a realizar un trabajo de calidad y que los pacientes se sintieran satisfechos con un adecuado tratamiento.



INDICE

Introducción	3
1. Comunidad Rachivati	4
2. Comunidad Colonia Emiliano Zapata	6
3. Comunidad Fundereje	8
4. Comunidad Concepción la Venta	10
5. Comunidad Fabrica Pueblo Nuevo	11
6. Comunidad San Miguel del Centro	12
7. Comunidad Santa Ana Pueblo Nuevo	14
8. Centro de Rehabilitación de Adicciones “TRES LEGADOS”	16
9. Feria de salud	18
10. Taller de hapatitis	21
11. Terapia de Masaje Terapéutico	22
12. Conclusiones	23
13. Anexos Listas de pacientes	



INTRODUCCIÓN

En el presente reporte se describen las actividades realizadas durante el periodo del servicio social, el cual realice en el Ayuntamiento de San José del Rincón en la Dirección de Desarrollo Social, específicamente en su Departamento de Fomento a la Salud. De tal manera que el servicio se realizó de forma itinerante, como pasante de la Licenciatura en Salud Intercultural estuve brindando atención de Medicina Intercultural en diferentes comunidades del municipio, durante el primer semestre del periodo del servicio social estuve trabajando en las comunidades de San Miguel Del Centro , Colonia Emiliano Zapata, Fundereje , Fabrica Pueblo Nuevo Y Santa Ana Pueblo Nuevo, posteriormente en el segundo semestre se realizaron unos pequeños cambios en este caso se descartaron las comunidades en las cuales la productividad o incluso la demanda de pacientes fue muy deficiente, por tal motivo se asignaron nuevas comunidades remplazando a las otras, las comunidades que se me asignaron para el segundo semestre del servicio social fueron Rachivati , Concepción la Venta , a dichas comunidades se asistía un día a la semana, las terapias que se implementaron durante el periodo del servicio social, fueron de Medicina Tradicional Mexicana, Medicina Tradicional China, Psicosomática y Terapia de temazcal y cabe mencionar que en algunas comunidades se realizaron talleres para la elaboración de pomadas y geles, dichas terapéuticas fueron empleadas en pacientes con diferentes rangos de edad, pediátricos, geriátricos, jóvenes y adultos, cabe destacar que la productividad o demanda de pacientes en cada comunidad fue muy diferente, así como las enfermedades que se presentan en cada una. Durante el periodo del servicio social estuve participando en ferias de Salud que se realizaron en diferentes comunidades del municipio, trabajando en conjunto con la Universidad Intercultural del Estado de México, de igual manera en algunas ocasiones iba a instituciones educativas a impartir talleres de hepatitis A, también cabe mencionar que se me asigno un día a la semana para trabajar en un centro de rehabilitación de adicciones.





Comunidad Rachivati

En la comunidad de Rachivati se brindó el servicio los días lunes en esta comunidad se vio una gran respuesta por parte de la gente, debido a que me brindaron el apoyo desde el primer día que asistí, fue muy grato ver la cantidad de personas que esperaban a mi llegada y saber que contaba con el apoyo del delegado para lo que necesitara, en esta comunidad se brindó los servicios en un espacio que el delegado consiguió, era en un local pero accesible para poder trabajar ya que me consiguieron los muebles para poder dar las terapias, en este caso nosotros no buscamos que se nos dé un lugar muy bien acondicionado, tampoco la comodidad de nosotros, sino que se nos brinde un espacio para poder atender a los pacientes y sea cómodo para ellos.

Las enfermedades más presentes en esta comunidad son Insuficiencia Venosa Periférica, Lumbalgia, Estrés, Insomnio y Alteraciones del sistema nervioso. Estas enfermedades han sido atendidas con las diferentes terapéuticas que nosotros empleamos, en mi caso para estos síntomas las terapias que más ocupo son la Aplicación de Gel para varices, Masaje terapéutico, Aplicación de ventosas, Acupuntura y Auriculoterapia.

TRATAMIENTOS	SEXO		1ª VEZ	SUBSECUENTE
	M	F		
Herbolaria				
Acupuntura	6	5	7	4
Auriculoterapia		3	2	1
Ventosas				
Masaje	3	4	4	3
Psicosomática				
Temazcal				
TOTAL	9	12	13	8
				TOTAL: 21



Evidencias





Comunidad Colonia Emiliano Zapata

En la comunidad de Colonia Emiliano Zapata se asisto los días martes, es importante mencionar que es una de las comunidades que se ha mantenido desde que iniciamos el servicio gracias al apoyo por parte de la comunidad y de confiar en nuestras terapias las cuales nos han resultado de una manera muy favorable para los pacientes que se atendieron , cabe mencionar que a esta comunidad acudimos dos pasantes de la licenciatura en Salud Intercultural, de igual manera se contó con el apoyo del enfermero que acude a la casa de salud, en esta comunidad construimos nuestro temazcal para poder brindar la terapia, también con la finalidad de que los pacientes obtuvieran un conocimiento más amplio de lo que nosotros realizamos y se interesaran aún más.

En la comunidad de Colonia Emiliano Zapata las enfermedades con más frecuencia son Diabetes Mellitus tipo II, Hipertensión Arterial, Insuficiencia Venosa Periférica, Infección de Vías Urinarias, Artritis, Gonartrosis, Cervicalgia, Lumbalgia, Secuelas de Parálisis Facial, Parestesias en miembros torácicos, Cialgia, acné y empacho, cuyas enfermedades han sido tratadas con las terapéuticas de acupuntura, auriculoterapia masaje terapéutico y aplicación de ventosas, también se han recetado la infusión de plantas medicinales para la Diabetes e Infección de Vías Urinarias.

TRATAMIENTOS	SEXO		1ª VEZ	SUBSECUENTE
	M	F		
Herbolaria				
Acupuntura	5	9	4	10
Auriculoterapia		3	1	2
Masaje, Ventosas	2	6	1	7
Psicosomática				
Temazcal		7	7	
TOTAL	7	25	13	19
				TOTAL: 32



Evidencias

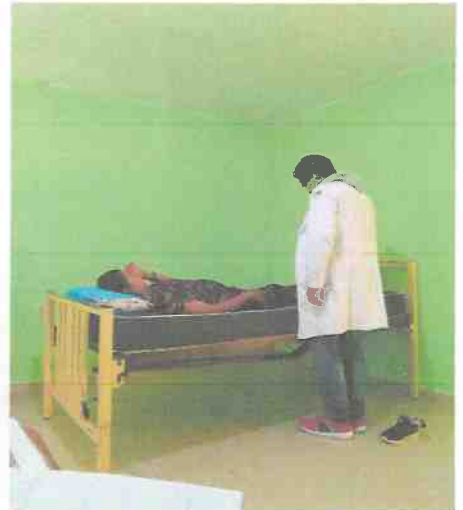



Fundereje

En la comunidad de Fundereje al iniciar el servicio social los primeros días se tuvo una buena participación por parte de la comunidad se llegaron atender varios pacientes de tal manera empleando las terapias que maneja el licenciado en salud intercultural, en la cual los pacientes referían buena mejoría con los tratamientos, las patologías que se presentaron en esta comunidad fueron: lumbalgia, estrés, ansiedad, gonartrosis, colitis, etc.

TRATAMIENTOS	SEXO		1ª VEZ	SUBSECUENTE
	M	F		
Herbolaria		6	4	2
Acupuntura	2	8	4	6
Auriculoterapia		2	2	
Masaje, Ventosas		10	3	7
Psicosomática				
Temazcal				
TOTAL	2	26	13	15
				TOTAL: 28

Evidencias





Comunidad Concepción la venta

En la comunidad de Concepción la venta asistí los días miércoles, solo que existió el problema de que no se presentaba el responsable de la comunidad, el delegado para que pudieran abrirme el espacio donde se brindaría la atención a los pacientes, debido a esto no pude brindar los servicios a la comunidad, tampoco se me hizo factible realizar visitas domiciliarias ya que se mostraba muy poca seguridad y un poco de desconfianza por parte de los habitantes de la comunidad.

TRATAMIENTOS	SEXO		1ª VEZ	SUBSECUENTE
	M	F		
Herbolaria				
Acupuntura				
Auriculoterapia				
Masaje, Ventosas				
Psicosomática				
Temazcal				
TOTAL				TOTAL: 0





Fabrica Pueblo Nuevo

En esta casa de salud el primer día se realizó la difusión de las terapéuticas que se estarían aplicando los días jueves, pero no hubo participación de la comunidad se acudió con la delegada de la comunidad para que hiciera la invitación, pero ella nos comentó que la comunidad no tenía el interés de acudir a la casa de salud a recibir las terapias.

TRATAMIENTOS	SEXO		1ª VEZ	SUBSECUENTE
	M	F		
Herbolaria				
Acupuntura				
Auriculoterapia				
Masaje, Ventosas				
Psicosomática				
Temazcal				
TOTAL				TOTAL: 0





Comunidad San Miguel del Centro

En la comunidad de San Miguel del Centro se brindaban los servicios los días jueves, es la comunidad en la cual estaba adscrito, por parte de esta comunidad no se mostraron mucho el interés de recibir la atención de las diferentes terapéuticas empleadas, al menos por día llegaban a asistir de uno a tres pacientes y en ocasiones nadie, se desconoce el motivo del porque la gente no estuvo muy interesada en ser atendido y ser revisado para tener una mejor vida saludable.

Las enfermedades que más se presentaban son Estrés, Hombro Doloroso, Lumbalgia, Secuelas de Parálisis Facial y cefalea, casi no se presentaron muchas enfermedades debido a que no hubo mucha demanda de pacientes estas enfermedades o síntomas fueron atendidos con masaje terapéutico, aplicación de ventosas, auriculoterapia, acupuntura, Masaje Facial y moxibustion. En dicha comunidad los pacientes atendidos eran mayores de edad, pacientes geriátricos, solo en ocasiones se presentaban pacientes jóvenes o algunos pediátricos.

TRATAMIENTOS	SEXO		1ª VEZ	SUBSECUENTE
	M	F		
Herbolaria				
Acupuntura	3	4	6	1
Auriculoterapia		1	1	
Masaje, Ventosas	1	2	3	
Psicosomática				
Temazcal				
TOTAL	4	7	10	1
				TOTAL: 11



Evidencias

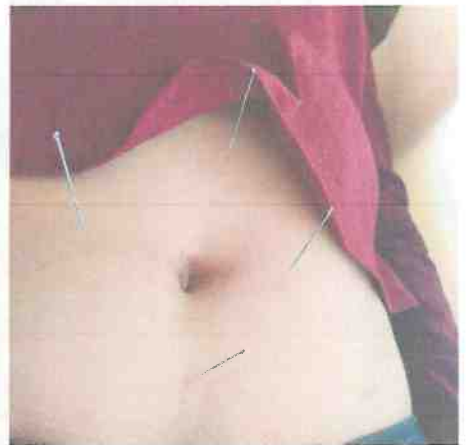



Comunidad Santa Ana Pueblo Nuevo

En la comunidad de Santa Ana Pueblo Nuevo se asistió los días viernes, comunidad que se mantuvo desde que iniciamos el servicio social, a esta comunidad asistimos dos pasantes de la Licenciatura de Salud Intercultural, contamos con el apoyo del doctor de base y de las enfermeras que brindan sus servicios a la comunidad, brindándonos un espacio para poder dar la atención a los pacientes y también contamos con el apoyo de las enfermeras debido a que ellas nos ayudaron a hacer difusión brindándonos un espacio en los talleres que ellas impartían, para que nosotros les explicáramos a las señoras de las terapéuticas que ofrecemos, de los beneficios que pueden obtener al recibir nuestras terapias, cabe mencionar que los días cuando se citaba a las señoras para recibir su taller son los días en que más pacientes tenemos, creemos que es por la distancia de sus domicilios para trasladarse a la casa de salud y poder ser atendidas, los pacientes que atendemos nos refieren mejoría y acuden subsecuentemente.

Las enfermedades más presentes en esta comunidad son Parestesias en miembros torácicos y pélvicos, Cialgia, Gonartrosis, Lumbalgia, Estrés, Cefalea e Hipertensión Arterial, estas enfermedades son atendidas más con las terapéuticas de Aplicación de ventosas, Masaje terapéutico, Acupuntura, Auriculoterapia y moxibustion, también en la comunidad realizamos la construcción del temazcal, pero no fue posible realizar la terapia.

TRATAMIENTOS	SEXO		1ª VEZ	SUBSECUENTE
	M	F		
Herbolaria				
Acupuntura		7	3	4
Auriculoterapia		3	1	2
Masaje, Ventosas	1	2	2	1
Psicosomática				
Temazcal				
TOTAL	1	12	6	7
				TOTAL: 13

Evidencias



Centro de Rehabilitación Alcohólicos Anónimos “TRES LEGADOS”

El centro de Rehabilitación de Alcohólicos Anónimos está ubicado en la comunidad de San Francisco la Loma, Municipio de San José del Rincón, a dicho lugar empezamos acudiendo los días jueves cada 15 días, posteriormente acudíamos los días sábados, nos presentamos tres pasantes de la Licenciatura en Salud Intercultural para apoyarnos y trabajar adecuadamente con el grupo. El grupo estaba conformado por 25 ingresados todos de sexo Masculino en un rango de edad de 15 a 65 años, los diagnósticos que presentan son alcoholismo y drogadicción.

Como pasantes en la Licenciatura de Salud Intercultural nos interesó investigar la efectividad que pueden provocar las terapéuticas que nosotros empleamos para disminuir la ansiedad del consumo de alcohol y drogas en los pacientes ingresados, como primer paso se les realizó su historia clínica a cada uno de ellos para así nosotros poder identificar que terapia nos ayudaría más en sus padecimientos, como segundo paso se les aplicó el cuestionario de Beck para medir la ansiedad y notar en qué nivel se encontraban. Posteriormente se empezó a trabajar con ellos brindándoles las terapias de Medicina tradicional china, Medicina Tradicional Mexicana, Psicosomática y Terapia de Temazcal. Por cada sesión que se realizó con ellos iniciábamos tomándoles sus signos vitales (presión arterial, frecuencia cardiaca, frecuencia respiratoria, temperatura y glucosa), posteriormente eran ingresados a la terapia de Temazcal, esto se llevó a cabo en dos grupos primero entraban 12 posteriormente los restantes, dentro del temazcal se realizaba la terapia de psicosomática (imaginación guiada), al igual se utilizaron plantas medicinales para la relajación del sistema nervioso, al término de la terapia de temazcal se culminaba la atención con la aplicación de auriculoterapia.





DIRECCIÓN DE DESARROLLO SOCIAL
DEPARTAMENTO DE FOMENTO A LA SALUD
REGISTRO DE ATENCIÓN DE SALUD INTERCULTURAL

UNIDAD MEDICA	FECHA	NOMBRE DEL LIC. EN SALUD INTERCULTURAL TRATANTE	NOMBRE DEL PACIENTE	EDAD	DOMICILIO	DIAGNOSTICO	TRATAMIENTO
Emiliano Zapata	27-08-14	Enka Elizabeth C.T	Regimonta Urbina Castrero	62a	Colonia Emiliano Zapata	Estres + Lombalgia	Masaje + Acupuntura
Emiliano Zapata	27-08-14	Jenatán Cruz Benitez	Antonia Anzola Ramos	65a	Colonia Emiliano Zapata	Hipertensión	Acupuntura + Acupuntura
Emiliano Zapata	27-08-14	Enka Elizabeth C.T	Sanchez Arzola	31a	Colonia Emiliano Zapata	Sec. Parodontal facial	Masaje + Acupuntura
Emiliano Zapata	27-08-14	Jenatán Cruz Benitez	Maria Guadalupe Garcia Ramirez	52a	Colonia Emiliano Zapata	Artritis	Acupuntura
Emiliano Zapata	27-08-14	Enka Elizabeth C.T	Isabel Sanchez	24a	Colonia Emiliano Zapata	Otitis	Acupuntura
Emiliano Zapata	27-08-14	Jenatán Cruz Benitez	Isabel Sanchez	55a	Colonia Emiliano Zapata	Estres	Masaje
Emiliano Zapata	27-08-14	Enka Elizabeth C.T	Moreno Garcia Maria Juana Cruz	53a	Colonia Emiliano Zapata	Artritis	Acupuntura + Acupuntura
Emiliano Zapata	27-08-14	Jenatán Cruz Benitez	Urbina Manuel Solis	29a	Colonia Emiliano Zapata	Ansiedad	Acupuntura + Acupuntura
Emiliano Zapata	27-08-14	Enka Elizabeth C.T	Manuel Cruz	52a	Colonia Emiliano Zapata	Estres	Masaje + Acupuntura
Emiliano Zapata	27-08-14	Jenatán Cruz Benitez	Aurora Segundo Ramirez	44a	Colonia Emiliano Zapata	Lumbalgia	Masaje + Acupuntura
FUNDEREJE	28-08-14	Jenatán Cruz Benitez	Fernanda Ordaz Mondragon	44a	Fundereje	Estres	Masaje
Ponderaje	28-08-14	Jenatán Cruz Benitez	Olivia Ordaz	34a	Ponderaje	Estres	Masaje
Ponderaje	28-08-14	Jenatán Cruz Benitez	Fabiola Gonzalez Ordaz	27a	Ponderaje	Estres	Masaje
B. Miguel del Centro	2-sep-14	Jenatán Cruz Benitez	Feustino Ramirez	65a	San. Miguel del Centro	Humero doloroso	Acupuntura



DIRECCIÓN DE DESARROLLO SOCIAL
DEPARTAMENTO DE FOMENTO A LA SALUD
REGISTRO DE ATENCIÓN DE SALUD INTERCULTURAL

UNIDAD MEDICA	FECHA	NOMBRE DEL LIC. EN SALUD INTERCULTURAL TRATANTE	NOMBRE DEL PACIENTE	EDAD	DOMICILIO	NO. EXPEDIENTE	DIAGNOSTICO	TRATAMIENTO	MATERIAL UTILIZADO
U.M. Fundereje	2-oct-19	Jonathan Cruz Benitez.	Ma. Gerodolope Caracho	59a	Fundereje.	11	Spondiliasis	Acupuntura Masajés	Ayus + Moxtas.
U.M. Fundereje	2-oct-19	Jonathan Cruz Benitez.	Angelica Moreno Nuy	28a	Fundereje.	05	Lombalgia	Masaje + Acupuntura	Acetate Tencinulos
U.M. Fundereje.	2-oct-19	Jonathan Cruz Benitez.	Patricia Alvarez Villos	34a	Fundereje.	017	Colitis + cefalea.	Acupuntura Aromaterapia	Ayus Balmes.
U.M. Fundereje.	2-oct-19	Jonathan Cruz Benitez.	Romulo Garcia Nirega	52a	Fundereje.	018	Lombalgia + colitis.	Acupuntura.	Ayus, Acetate, moxtas.
U.M. Fundereje.	8-oct-19	Jonathan Cruz Benitez.	Jesus Sanchez Fashack	29a	Colonia Emiliano Zapata.	09	Cefalea.	Acupuntura Aromaterapia	Ayus Balmes.
U.M. Fundereje.	8-oct-19	Jonathan Cruz Benitez.	Arnold Valdez Cruz.	32a	Colonia Emiliano Zapata.	08	Cefalea + Tinnitus	Acupuntura Aromaterapia	Ayus Balmes
U.M. Fundereje.	8-oct-19	Jonathan Cruz Benitez.	Josetina Cruz Ramirez	36a	Colonia Emiliano Zapata.	02 ^{va} 019	F. S. T. r. e. s.	Masaje Acupuntura	Ayus Balmes.
U.M. Fundereje.	8-oct-19	Jonathan Cruz Benitez.	Yeimi Sanchez Amad	32a	Colonia Emiliano Zapata.	07	Recevas de Análisis facial	Acupuntura Aromaterapia	Ayus Balmes.
U.M. Fundereje.	9-oct-19	Jonathan Cruz Benitez.	Belen Mondragon Fagan	32a	Fundereje.	019	DM-11	Acupuntura Aromaterapia	Ayus Balmes
U.M. Fundereje.	9-oct-19	Jonathan Cruz Benitez.	J. Gudulipe Velazquez.	49a	Fundereje.	020	Colitis.	Acupuntura Aromaterapia	Ayus Balmes
U.M. Fundereje.	9-oct-19	Jonathan Cruz Benitez.	Patricia Alvarez Villos	34a	Fundereje.	017	Colitis.	Acupuntura Aromaterapia	Ayus Balmes
U.M. Fundereje.	9-oct-19	Jonathan Cruz Benitez.	Maria Gomez.	68a	Fundereje.	021	Colitis.	Acupuntura Aromaterapia	Ayus Balmes
U.M. Fundereje.	14-oct-19	Jonathan Cruz Benitez.	Brian Reyes	15a	San Juanino D.D				
U.M. Fundereje.	17-oct-19	Jonathan Cruz Benitez.	Maria Elizabeth Cruz.	18a	San Juanino				
U.M. Fundereje.	14-oct-19	Jonathan Cruz Benitez.	Gabriela Sanchez M.	27a	San Juanino D.D				

DIRECCIÓN DE DESARROLLO SOCIAL
DEPARTAMENTO DE FOMENTO A LA SALUD
REGISTRO DE ATENCIÓN DE SALUD INTERCULTURAL

UNIDAD MEDICA	FECHA	NOMBRE DEL LIC. EN SALUD INTERCULTURAL TRATANTE	NOMBRE DEL PACIENTE	EDAD	DOMICILIO	NO EXPEDIENTE	DIAGNOSTICO	TRATAMIENTO	MATERIAL UTILIZADO
Santa Ana Pueblo N. San Miguel del Centro		Jonatan Cruz Bentez	Osuro Purino Francisco	65a	Santa Ana P.N.		Lumbalgia.	Masaje + Varoterapia	Acete, torundas, Ventosas.
San Miguel del Centro		Jonatan Cruz Bentez	Cecilio Venega Alejo	75	San Miguel del		Genartrosis	Acupuntura + Masaje +	Aguas
San Miguel del Centro		Jonatan Cruz Bentez	Blanca Esthela Nájera	25a	Colonia Emiliano Zapata		Refuerzo cervical	Acupuntura	Moxas, Aguas
Colonia Emiliano Zapata		Jonatan Cruz Bentez	Aurora Segundo Ramirez.	44a	Colonia Emiliano Zapata		Estrés.	Acupuntura + Masaje +	Balines.
Colonia Emiliano Zapata	19-11-19	Jonatan Cruz Bentez	Brajan Daniel Urbina	13	Emiliano Zapata			Varoterapia	Acete, torundas, Ventosas.
Colonia Emiliano Zapata	19-11-19	Jonatan Cruz Bentez	Juan Jose Urbina Sanchez	11a	Emiliano Zapata		Esguince.	Acupuntura + Masaje +	Balines
Colonia Emiliano Zapata	19-11-19	Jonatan Cruz Bentez	Antonia Inocencia Ramos	66a	Emiliano Zapata		Lumbalgia	Masaje + Varoterapia	Acete, torundas, Ventosas
Funderese.	27-11-19	Jonatan Cruz Bentez	Josefa Hernandez Escobar.	67a	Funderese.		Dorsalgia	Masaje + Varoterapia	Acete, torundas, Ventosas.
Funderese.	27-11-19	Jonatan Cruz Bentez	Lucio Dominguez Hernandez.	19a	Funderese		IUP.	Acupuntura + Masaje +	Aguas
Funderese	27-11-19	Jonatan Cruz Bentez	Fabola Salgado	29a	Funderese.		Dorsalgia.	Masaje + Varoterapia	Acete, Ventosas, torundas.
Funderese.	27-11-19	Jonatan Cruz Bentez	Patricia Alvarez Vilchis.		Funderese.		Colitis cervical.	Acupuntura	Aguas
San Miguel del centro	2-12-19	Jonatan Cruz Bentez	Jose Luis Cruz Trindad	33a	San Miguel del centro		Dorsalgia.	Masaje + Varoterapia	Acete, Ventosas, torundas.
San Miguel del centro	2-12-19	Jonatan Cruz Bentez	Reselo Cruz Trindad.	48a	San Miguel del centro		Lumbalgia.	Masaje + Moxibustion	Acete, torundas.
San Miguel del centro.	2-12-19	Jonatan Cruz Bentez	Gustavo Cruz Dionicio	46a	San Miguel del centro		Cefalea	Acupuntura	Aguas
concepcion la Venta.	4-01-2020	Jonatan Cruz Bentez	Juan Bartolo Silvestre	35a	concepcion la venta		Lumbalgia	Acupuntura + Masaje	Balines.



DIRECCIÓN DE DESARROLLO SOCIAL
 DEPARTAMENTO DE FOMENTO A LA SALUD
 REGISTRO DE ATENCIÓN DE SALUD INTERCULTURAL

UNIDAD MEDICA	FECHA	NOMBRE DEL LIC. EN SALUD INTERCULTURAL TRATANTE	NOMBRE DEL PACIENTE	EDAD	DOMICILIO	NO. EXPEDIENTE	DIAGNOSTICO	TRATAMIENTO	MATERIAL UTILIZADO
Colonia Emiliano Zapata	7/01/2020	Jonathan Cruz Bentez	Jenifer Juan Segundo	24a	Familiano Zapata				
Colonia Emiliano Zapata	7/01/2020	Jonathan Cruz Bentez	Aurora Segundo Ramirez	44a	Familiano Zapata		Doralgia Lumbalgia	Acupuntura Masaje	Ayujos Aceite
Colonia Emiliano Zapata	7/01/2020	Jonathan Cruz Bentez	Raymonda Urbinal	62a	Familiano Zapata		Cefalea	Acupuntura	Ayujos
Colonia Emiliano Zapata	21/02/2020	Jonathan Cruz Bentez	Fba Guadalupe M. Rico	26a	Familiano Zapata		Abstrax	Acupuntura	Ayujos
Colonia Emiliano Zapata	21/02/2020	Jonathan Cruz Bentez	Yolanda Valdez Cruz	34a	Familiano Zapata		Limpieza de oídos + masaje	Acupuntura	Ayujos
Colonia Emiliano Zapata	21/02/2020	Jonathan Cruz Bentez	Anabel Valdez Cruz	32a	Familiano Zapata		Limpieza de oídos	Conos	Conos
Colonia Emiliano Zapata	21/02/2020	Jonathan Cruz Bentez	Gabriel Pina Moreno	29a	Familiano Zapata		Nervio ciatico	Acupuntura Masaje	Ayujos Aceite
Colonia Emiliano Zapata		Jonathan Cruz Bentez	Gregoria Ramirez Naranjo	60a	Familiano Zapata		Fístula	Acupuntura Masaje	Ayujos Aceite
Colonia Emiliano Zapata		Jonathan Cruz Bentez	Helminda Ramirez Ramos	24a	Familiano Zapata		Lumbalgia	Acupuntura Masaje	Ayujos Aceite
Colonia Emiliano Zapata		Jonathan Cruz Bentez	Mancef Fúeiva Nodón	28a	Familiano Zapata		Lumbalgia	Acupuntura Masaje	Ayujos Aceite
Colonia Emiliano Zapata		Jonathan Cruz Bentez	Arturo Sanchez		Familiano Zapata		Ceración	lavado	grandes gases
Funderep. colonia familiar Zapata		Jonathan Cruz Bentez	Felardo Garcia Arroyo	45a	Familiano Zapata		Fístula Anoscedal	Acupuntura Masaje	Ayujos Aceite
Santa Ana Pueblo N.		Jonathan Cruz Bentez	Raymonda Urbina Gallo	63a	Familiano Zapata		IVP	Acupuntura	Ayujos
Santa Ana Pueblo N.		Jonathan Cruz Bentez	Dolores Vega Herrera	56a	Santa Ana		Lumbalgia	Acupuntura Masaje	Ayujos Aceite
Santa Ana Pueblo N.		Jonathan Cruz Bentez	Graciela Ramirez	46a	Santa Ana		Tigorece	Acupuntura Masaje	Ayujos Aceite

11/02/2020

DIRECCIÓN DE DESARROLLO SOCIAL
DEPARTAMENTO DE FOMENTO A LA SALUD
REGISTRO DE ATENCIÓN DE SALUD INTERCULTURAL

UNIDAD MEDICA	FECHA	NOMBRE DEL LIC. EN SALUD INTERCULTURAL TRATANTE	NOMBRE DEL PACIENTE	EDAD	DOMICILIO	NO. EXPEDIENTE	DIAGNOSTICO	TRATAMIENTO	MATERIAL UTILIZADO
Colonia Emiliano Zapata	11-02-2020	Jonathan Cruz Benitez	Yolanda Valdez Cruz	34a	Colonia Emiliano Zapata	—		Acupuntura	Agujas
Colonia Emiliano Zapata	11-02-2020	Jonathan Cruz Benitez	Isabel Sanchez Ramirez	55a	colonia Emiliano Zapata	—	Cervicalgia	Acupuntura Masaje	Acete Balines
Rachivati	17/02/2020	Jonathan Cruz Benitez	Ulirna Gonzalez Nigal		Rachivati	01		Acupuntura Masaje	Agujas Balines
Rachivati	17/02/2020	Jonathan Cruz Benitez	Arastasio Santos Garcia	58a	Rachivati	02	Estres Lumbalgia	Massaje.	Acete Terandas
Rachivati	17/02/2020	Jonathan Cruz Benitez	Na. Cruz Pina	49a	Rachivati	03	Estres	Massaje.	Acete Terandas
Rachivati	17/02/2020	Jonathan Cruz Benitez	Delfino Garcia Cruz	57a	Rachivati	04	Lumbalgia	Massaje, Moxa	Acete Moxa
Colonia Emiliano Zapata	18/02/2020	Jonathan Cruz Benitez	Arara Segon Ramirez	45a	colonia Emiliano Zapata	—	Cervicalgia	Acupuntura Massaje.	Agujas Mide-torales
Colonia Emiliano Zapata	18/02/2020	Jonathan Cruz Benitez	Jean Segon	25a	colonia Emiliano Zapata	—	Acne	Acupuntura	Balines
Colonia Emiliano Zapata	18/02/2020	Jonathan Cruz Benitez	Angel Pina Jean	3a	colonia Emiliano Zapata	—	Artritis	Acupuntura	Balines
Rachivati	24/02/2020	Jonathan Cruz Benitez	Arastasio Santos	58a	Rachivati	02	Artritis	Acupuntura	Balines
Rachivati	24/02/2020	Jonathan Cruz Benitez	Ma. Guadalupe Urbator	60a	Rachivati	05	Estres + Lumbalgia	Massaje Balines	Acete Terandas
Rachivati	24/02/2020	Jonathan Cruz Benitez	Luisa Garcia Urbina	65a	Rachivati	06	Estres IVP	Massaje Balines	Acete Terandas
Rachivati	24/02/2020	Jonathan Cruz Benitez	Ma. Guadalupe Melina	39a	Rachivati	07	Ansiedad	Acupuntura Balines	Agujas Balines
Rachivati	24/02/2020	Jonathan Cruz Benitez	Felicia Gonzalez Valle	52a	Rachivati	08	IVP	Acupuntura	Agujas
Rachivati	24/02/2020	Jonathan Cruz Benitez	Ma. Ramirez Valle	52a	Rachivati	09	IVP	Acupuntura	Agujas
Rachivati	24/02/2020	Jonathan Cruz Benitez	Emilio Cruz Urbina	51a	Rachivati	10	Estres + IVP	Massaje Acupuntura	Agujas
			Jennifer Itzel Luis Pina	49a	Rachivati	11	Lumbalgia		Agujas



DIRECCIÓN DE DESARROLLO SOCIAL
 DEPARTAMENTO DE FOMENTO A LA SALUD
 REGISTRO DE ATENCIÓN DE SALUD INTERCULTURAL

UNIDAD MEDICA	FECHA	NOMBRE DEL LIC. EN SALUD INTERCULTURAL TRATANTE	NOMBRE DEL PACIENTE	EDAD	DOMICILIO	NO. EXPEDIENTE	DIAGNOSTICO	TRATAMIENTO	MATERIAL UTILIZADO.
San Miguel d.C.	5-03-2020	Jonathan Cruz Benitez.	Algebra Flores Madrid	47a	San Miguel d.C.				
San Miguel d.C.	5-03-2020	Jonathan Cruz Benitez.	Alicia Trinidad Garcia	43a	San Miguel de Tenorio			Masaje + Auriculoterapia	Acete Balines.
San Miguel d.C.	5-03-2020	Jonathan Cruz Benitez	Martina Garcia de Rojas	31a	San Miguel de Tenorio		Seveles de Paralisis Facial	Auriculoterapia Acupuntura	Balines. Agujas.
Santa Ana Peñón N	6-03-2020	Jonathan Cruz Benitez.	Felisa Hernandez Jimenez	52a	Santa Ana Peñón N.		Citología.	Acupuntura	Agujas.
Rachivati	9-03-2020	Jonathan Cruz Benitez	Anastacio Santos Garcia	58a	Rachivati	02	Estres / contractura	Acupuntura Masaje.	Acete Agujas, torondos
Rachivati	9-03-2020	Jonathan Cruz Benitez	Maria Paula Cruz	82	Rachivati	12	Estres	Auriculoterapia Moxibustion	Balines Moxa
Rachivati	9-03-2020	Jonathan Cruz Benitez	Juan Garcia Sanchez	82	Rachivati	13	Lumbalgia	Acupuntura.	Agujas, Balines.
Rachivati	9-03-2020	Jonathan Cruz Benitez	Luisa Garcia Urbina	65a	Rachivati	06.	VVP	Masaje.	Acete Torondos,
Rachivati	9-03-2020	Jonathan Cruz Benitez	Ana Patricia Lopez Cruz	80a	Rachivati	14	Ansiedad.	Bioenergetica	Acete Torondos,
Rachivati	9-03-2020	Jonathan Cruz Benitez.	Luis Cruz Urbina	88a	Rachivati	15	Contractura	Masaje Auriculoterapia	Acete Torondos
Rachivati	9-03-2020	Jonathan Cruz Benitez.	Luis Cruz Urbina	88a	Rachivati	15	Dorsalgia	Acupuntura Moxibustion	Agujas Moxas
Rachivati	9-03-2020	Jonathan Cruz Benitez.	A Maria Cruz Martinez	13a	Rachivati	16.	Lumbalgia	Masaje Auriculoterapia	Acete Torondos
Rachivati	9-03-2020	Jonathan Cruz Benitez.	Albana Martinez Polo	44a	Rachivati	17	Cervicalgia	Acupuntura Masaje	Acete Agujas.
Rachivati	9-03-2020	Jonathan Cruz Benitez	Diana Leon Lora	27a	Rachivati	18	Lumbalgia	Masaje Auriculoterapia	Acete Torondos

5 8 pesos
 Puntaje

DIRECCIÓN DE DESARROLLO SOCIAL
DEPARTAMENTO DE FOMENTO A LA SALUD
REGISTRO DE ATENCIÓN DE SALUD INTERCULTURAL

UNIDAD MEDICA	FECHA	NOMBRE DEL LIC. EN SALUD INTERCULTURAL TRATANTE	NOMBRE DEL PACIENTE	EDAD	DOMICILIO	NO. EXPEDIENTE	DIAGNOSTICO	TRATAMIENTO	MATERIAL UTILIZADO
Grupo A.A	6-02-2020	Jonathan Cruz Benitez	José Armando Carr	22a	Casa Blanca	01	Drogadicción Alcohol y drogas.	Temazacal Auriculoterapia	Balines
Grupo A.A	6-02-2020	Jonathan Cruz Benitez	Pedro Segundo Monte	27	Pueblo de la Rosa	02	Drogadicción	Temazacal Auriculoterapia	Balines
Grupo A.A	6-02-2020	Jonathan Cruz Benitez	María de Jesús Cruz		San Jerónimo de los Baños	03	Drogadicción	Temazacal Auriculoterapia	Balines
Grupo A.A	6-02-2020	Jonathan Cruz Benitez	Miguel Ángel Carrero	62a	Barría la Rosa	04	Alcoholismo	Temazacal Auriculoterapia	Balines
Grupo A.A	6-02-2020	Jonathan Cruz Benitez	Miguel Ángel Carrero	74	San Antonio del Río	05	Drogadicción	Temazacal Auriculoterapia	Balines
Grupo A.A	6-02-2020	Jonathan Cruz Benitez	Rosendo Segundo Vique	48a	San Francisco solo	06	Alcoholismo	Temazacal Auriculoterapia	Balines
Grupo A.A	6-02-2020	Jonathan Cruz Benitez	Guillermo Velázquez Posa	50a	San Felipe de Jesús	07	Alcoholismo	Temazacal Auriculoterapia	Balines
Grupo A.A	6-02-2020	Jonathan Cruz Benitez	Dirlo Ramírez Poma	58	Jesús Carrama	08	Alcoholismo	Temazacal Auriculoterapia	Balines
Grupo A.A	6-02-2020	Jonathan Cruz Benitez	Almael Ventura Arce	22a	Huenda San Antonio	09	Alcoholismo Drogadicción	Temazacal Auriculoterapia	Balines
Grupo A.A	6-02-2020	Jonathan Cruz Benitez	Edgardo Alejandro Mejía Poma	15	Loma Grande	10	Alcohol Drogas	Temazacal Auriculoterapia	Balines
Grupo A.A	6-02-2020	Enika Elizabeth Cuevas Tapia	Miguel Ángel Gormezáncu	20 años	San Blas de los Guasipape	11	Alcohol Drogas	Temazacal Auriculoterapia	Balines
Grupo A.A	6-02-2020	Enika Elizabeth Cuevas Tapia	Roberto Cruz Santiago	56 años	Santa Cruz del Río	12	Alcoholismo	Temazacal Auriculoterapia	Balines
Grupo A.A	6-02-2020	Enika Elizabeth Cuevas Tapia	Abraham Mejía Rolán	15 años	San Onofre	13	Alcoholismo	Temazacal Auriculoterapia	Balines
Grupo A.A	6-02-2020	Enika Elizabeth Cuevas Tapia	Edgardo Colín Moreno	21 años	El Capulín Villa Victoria	14	Drogas	Temazacal Auriculoterapia	Balines
Grupo A.A	6-02-2020	Enika Elizabeth Cuevas Tapia	Osvaldo Rodríguez Poma	28 años	Riuses Barras Vista	15	Drogas	Temazacal Auriculoterapia	Balines
Grupo A.A	6-02-2020	Enika Elizabeth Cuevas Tapia	Leonardo Jarama Sosa	22 años	Ranchería la Soledad	16	Drogas	Temazacal Auriculoterapia	Balines

Auriculoterapia